MASTER
NEGATIVE
NO. 91-80032-12

MICROFILMED 1991

COLUMBIA UNIVERSITY LIBRARIES/NEW YORK

as part of the
"Foundations of Western Civilization Preservation Project"

Funded by the
NATIONAL ENDOWMENT FOR THE HUMANITIES

Reproductions may not be made without permission from
Columbia University Library

COPYRIGHT STATEMENT

The copyright law of the United States -- Title 17, United States Code -- concerns the making of photocopies or other reproductions of copyrighted material...

Columbia University Library reserves the right to refuse to accept a copy order if, in its judgement, fulfillment of the order would involve violation of the copyright law.

AUTHOR:
BRITISH MUSEUM

TITLE:
CATALOGUE OF
PRINTED BOOKS

PLACE:
LONDON

DATE:
1888

Master Negative #

91-80032-12

COLUMBIA UNIVERSITY LIBRARIES
PRESERVATION DEPARTMENT

BIBLIOGRAPHIC MICROFORM TARGET

Original Material as Filmed - Existing Bibliographic Record

GA
B77
Q

British museum. Dept. of printed books.
Catalogue of printed books. Goethe. London,
Clowes, 1888.
82 col. 33½ cm.

55117

Restrictions on Use:

TECHNICAL MICROFORM DATA

FILM SIZE: 35mm REDUCTION RATIO: 11x
IMAGE PLACEMENT: IA [✓ IIA] IB IIB
DATE FILMED: 5/9/91 INITIALS F.C.
FILMED BY: RESEARCH PUBLICATIONS, INC WOODBRIDGE, CT

AIIM

Association for Information and Image Management

1100 Wayne Avenue, Suite 1100
Silver Spring, Maryland 20910

301/587-8202

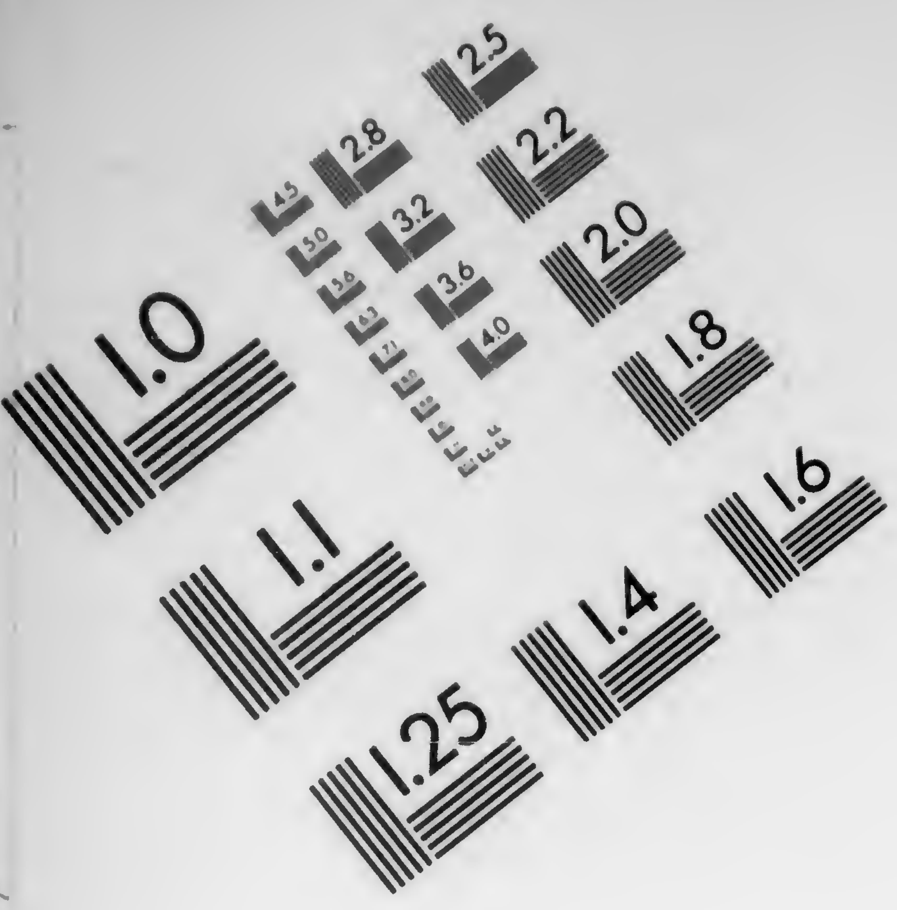

1.0
1.1
1.25
1.4
1.6
1.8
2.0
2.2
2.5
2.8
3.2
3.6
4.0
4.5
5.0
5.6

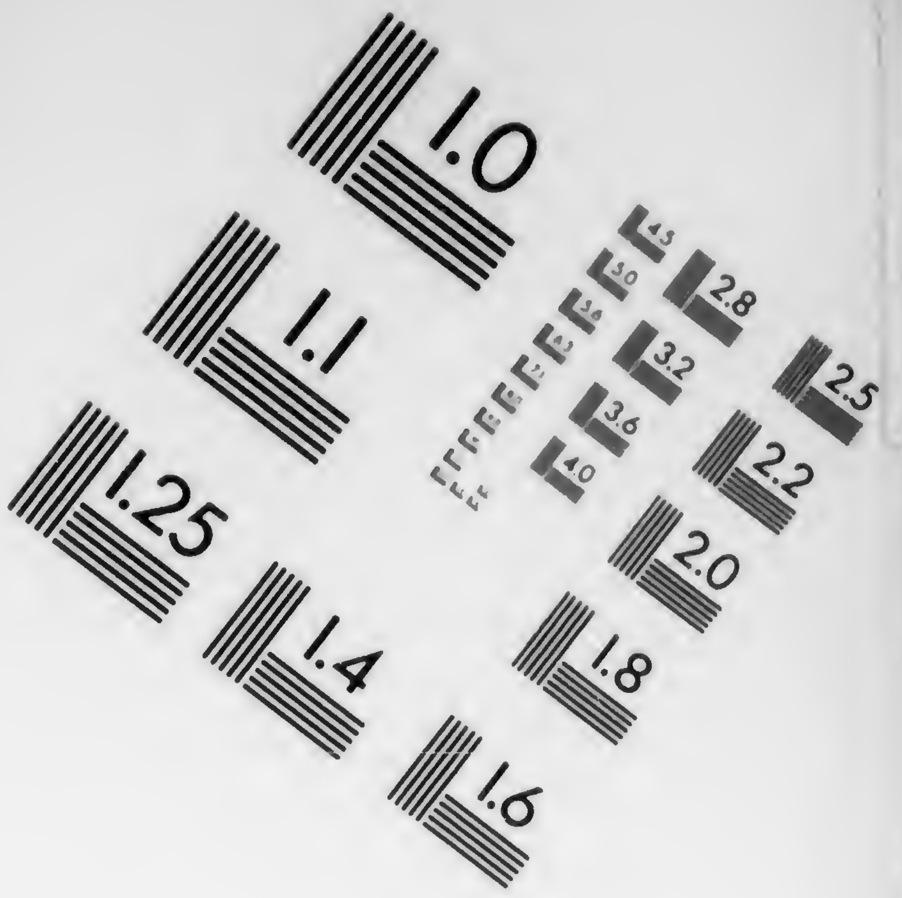

1.0
1.1
1.25
1.4
1.6
1.8
2.0
2.2
2.5
2.8
3.2
3.6
4.0
4.5

Centimeter
1
2
3
4
5
6
7
8
9
10
11
12
13
14
15
mm
1
2
3
4
5
Inches

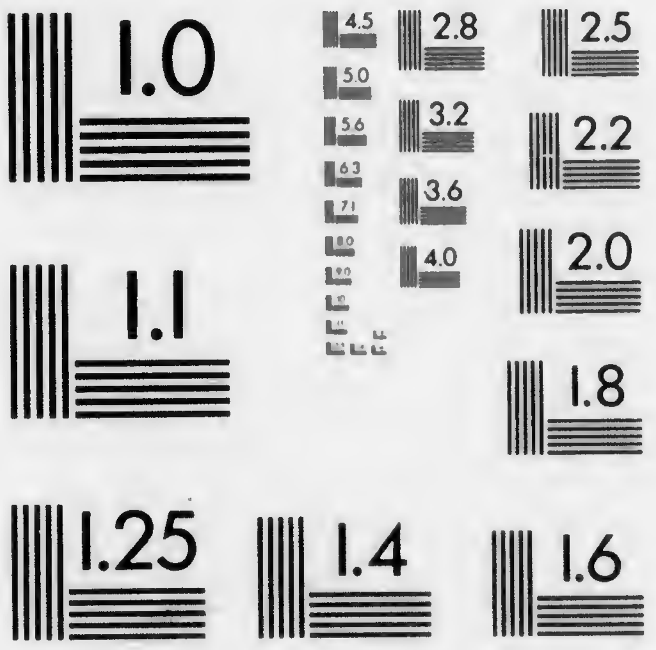

1.0
1.1
1.25
1.4
1.6
1.8
2.0
2.2
2.5
2.8
3.2
3.6
4.0
4.5
5.0
5.6
6.3
7.1
8.0

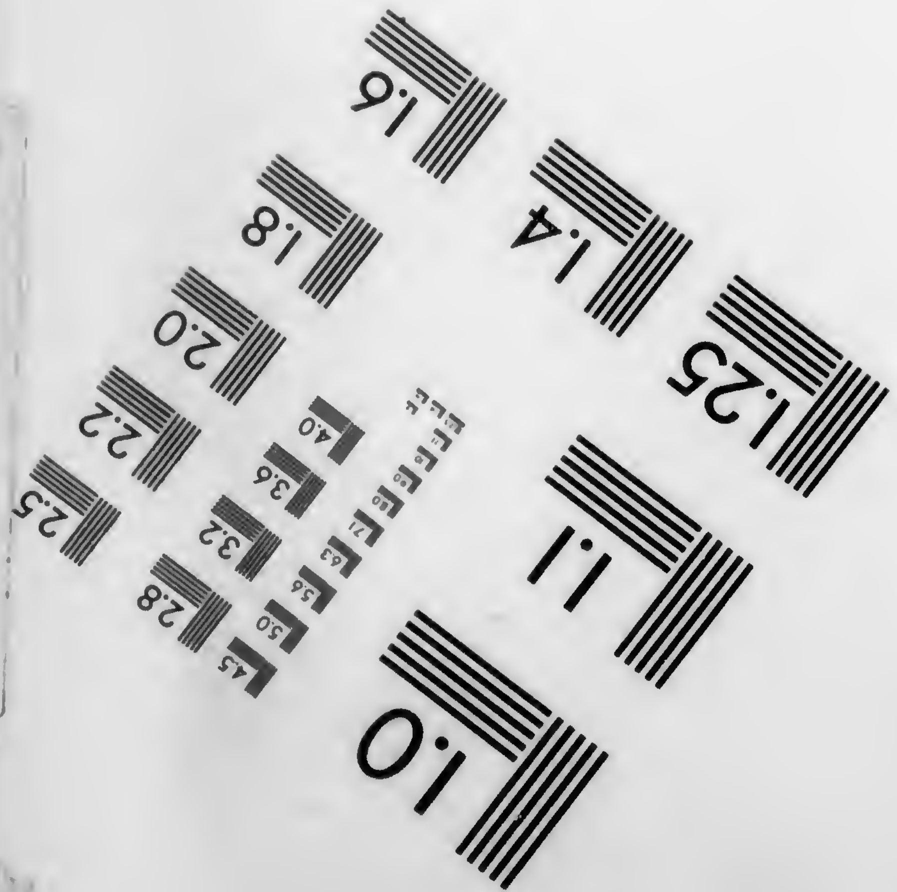

1.0
1.1
1.25
1.4
1.6
1.8
2.0
2.2
2.5
2.8
3.2
3.6
4.0
4.5
5.0

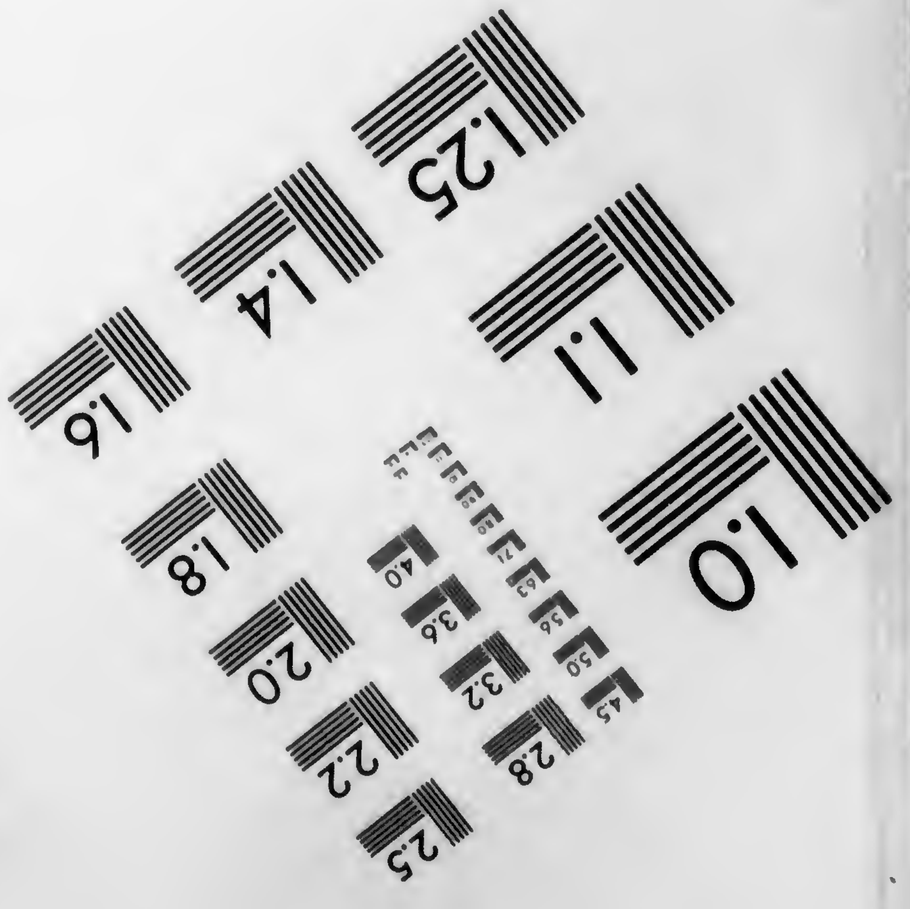

1.0
1.1
1.25
1.4
1.6
1.8
2.0
2.2
2.5
2.8
3.2
3.6
4.0
4.5
5.0

MANUFACTURED TO AIIM STANDARDS
BY APPLIED IMAGE, INC.

GA
B77
Q

GA B77
Q

Columbia College
in the City of New York

1754

Library

LIBRARY
NEW YORK

RITISH MUSEU

CATALOGUE

OF

PRINTED BOOKS.

GOETHE.

London:
PRINTED BY WILLIAM CLOWES AND SONS, Limited,
STAMFORD STREET AND CHARING CROSS.
1888.

LIBRARY

GOETHE (JOHANN WOLFGANG VON)

LIST OF SUB-HEADINGS.

Col.
Works 3
Two or more Works 5
Abendmahl von Leonard Da Vinci zu Mayland . . 7
Aus meinem Leben 7
Biographies 8
Brief des Pastors, *etc.* 8
Briefe aus der Schweiz 8
Briefwechsel mit einem Kinde 8
Bürgergeneral 9
Campagne in Frankreich 9
Claudine von Villa Bella 9
Clavigo 9
Denkmal Ulrichs von Hutten 10
Egmont 10
Elpenor 12
Ephemerides und Volkslieder 12
Epimenides Erwachen 12
Erwin und Elmire 12
Faust.—Thle. 1–2 13
    Thl. 1 19
    Thl. 2 27
Geschwister 28
Götter, Helden und Wieland 28
Götz von Berlichingen 29
Gross-Cophta 30
Gute Frauen 30
Hermann und Dorothea 30
Jahrmarktsfest zu Plundersweilern 35
Jery und Bätely 35
Iphigenie auf Tauris 35
Italienische Reise 38
Letters 38
Märchen 43
Metamorphose der Pflanzen 43
Mitschuldigen 43
Natürliche Tochter 43
Nausikaa 43
Neueröffnetes moralisch-politisches Puppenspiel . . 43
Novelle 44
Paläophron und Neoterpe 44
Pandora 44
Parabeln 44

Col.
Poems 44
Positiones juris 50
Römische Elegien 50
Römisches Carneval 50
Scherz, List und Rache 50
Sprüche in Prosa 50
Sprüche in Reimen 50
Stella 51
Tagebuch 51
Tasso 51
Triumph der Empfindsamkeit 52
Über Kunst und Alterthum 52
Vier Jahreszeiten 53
Vögel 53
Wahlverwandtschaften 53
Was wir bringen 53
Weissagungen des Bakis 53
Werther 53
West-östlicher Divan 57
Wilhelm Meister.—*Lehr- und Wanderjahre* . . . 57
Wilhelm Meisters Lehrjahre 57
Wilhelm Meisters Wanderjahre 58
Xenien 59
Zur Farbenlehre 59
Zur Kenntniss der böhmischen Gebirge 60
Zur Morphologie 60
Zur Naturwissenschaft überhaupt 60
Miscellaneous Writings 60
Selections 61
Translations 63
Works annotated, edited, or prefaced by Goethe . . 64
Supposititious Works 64
Appendix.—Bibliography 65
    Biography 65
    Commentaries 72
    Comparison with other Writers 72
    Ideas on Education 72
    Miscellaneous Criticism 73
    Religion 79
    Textual Criticism 79
    Theory of Evolution 80
    Miscellaneous 80

47418
FEB 15 1893

158381

GOETHE (Johann Wolfgang von)

INDEX.

Col.
Les Affinités électives 53
Autobiography 7
Beschreibung der Karlsbader Müllerischen Steinsammlung 60
Des hommes célèbres de France, *etc.* 8
Dichtung und Wahrheit 7
Dramatic Works 5
Farbenlehre 59
Goethe in Frankfurt am Main, *etc.* 61
Goethe's Selbstcharakteristik 42
Goethe und sein Jahrhundert 79
Grosse reaktionäre Parade, *etc.* 58
J. Müller'sche jetzt D. Knoll'sche Sammlung zur Kenntniss der Gebirge von und um Karlsbad . 60
Interesse di Goethe per Manzoni 61
Der junge Goethe. Seine Briefe und Dichtungen . . 5
Der König von Thule mitten langen Zopp . . . 24
Marinka 28
Memoirs 7
Neue Mittheilungen aus Goethe's handschriftlichem Nachlasse 40
Observations on Leonardo Da Vinci's picture of the Last Supper 7
Sammlung zur Kentniss der Gebirge von und um Karlsbad 60
Suleika 57
The Tale 43
Theory of Colours 60
A tribute to the memory of Ulrich of Hutten . . 10
"Ueber allen Gipfeln ist Ruh." Ein Gedenkblatt, *etc.* 47
Ueber ein Goethe'sches Lied. Vortrag, *etc.* . . . 47
Wahrheit und Dichtung 7

GOETHE (Johann Wolfgang von)

WORKS.—*German.*

—— D. Goethens Schriften...Mit Kupfern. 4 Thle.
Berlin, 1775–79. 8°. **12251. bb.**
Thl. 4 is of the third edition.

—— J. W. Göthen's Schriften. 4 Bde.
Carlsruhe, 1778–80. 8°. **12250. bbb. 8.**

—— Goethe's Schriften. [With engravings.] Bde. 1–4.
Leipzig, 1787. 8°. **246. f. 1, 2.**
Imperfect; wanting Bde. 5–8.

—— [Another edition.] 4 Bde. *Leipzig*, 1787–91. 8°. **12250. a.**

—— [Another edition.] 8 Bde.
Wien und Leipzig, 1790. 8°. **12251. a.**
Bd. 1 *is imperfect, it wants the frontispiece, titlepage, the introductory portion paged* 1–26, *and an engraving.*

—— Göthe's Neue Schriften. 7 Bde.
Berlin, 1792–1800. 8°. **12249. aa.**

—— Goethe's Werke. 20 Bde. *Tübingen*, 1806–19. 8°. **271. h. 5–24.**
A made up copy; Bde. 16–20 *are of an edition published in* 1815 *and following. The words "Erste Ausgabe" occur on the titlepage of Bd.* 14 *only. That and the subsequent vol. bear the imprint of Stuttgart and Tubingen.*

—— [Another edition.] 20 Bde.
Stuttgart, Tübingen, 1815–19. 8°. **12250. aa.**

—— Original-Ausgabe. 26 Bde.
Wien und Stuttgart, 1816–1821. 12°. **12253. i.**

—— Vollständige Ausgabe letzter Hand. (Goethe's nachgelassene Werke.) 61 Bde.
Stuttgart und Tübingen, 1827–42. 8°. **632. e. 1–23.**

—— [Another copy of Bde. 41–55 only.] **1339. b. 4–10.**

—— Inhalts- und Namen-Verzeichnisse über sämmtliche Goethe'sche Werke nach der Ausgabe letzter Hand ...verfertigt von C. T. Musculus unter Mitwirkung des Hofraths...Dr. Riemer. pp. vi. 207.
Stuttgart und Tübingen, 1835. 8°. **632. e. 23*.**

GOETHE (Johann Wolfgang von) [Works.—*German.*]

—— Göthe's sämmtliche Werke...Mit Bildniss und Facsimile. 5 Bde. *Paris*, 1836. 8°. **2046. h.**
Imperfect; wanting the portrait.

—— Vollständige, neugeordnete Ausgabe. 40 Bde.
Stuttgart, 1840. 16°. **1339. a.**

—— Goethe's poetische und prosaische Werke....Mit... Stahlstichen...Zweite Auflage. [Edited by F. W. Riemer and J. P. Eckermann.] 2 Bde.
Stuttgart und Tübingen, 1845, 46. 8°. **1339. n.**

—— Goethe's sämmtliche Werke...Vollständige, neugeordnete Ausgabe. 30 Bde. *Stuttgart*, 1857, 58. 8°. **12253. e.**

—— Vollständige Ausgabe. 6 Bde. *Stuttgart*, 1860. 8°. **2042. g.**

—— Vollständige neu durchgesehene Ausgabe. 3 Bde.
Stuttgart, 1869. 8°. **12250. h.**

—— Goethe's Werke...Revidirte Ausgabe. (Thl. 1–3, 5, 11 Abtheil. 2, 14–16, 25, 26, 28, 30–32 herausgegeben...mit Anmerkungen...von F. Strehlke...Nebst der Biographie des Dichters [Thl. 1,] von F. Förster. Thl. 4, 11 Abtheil. 1, 12, 13, 19–23 herausgegeben...von G. von Loeper. Thl. 17, 18, 24 herausgegeben...von H. Düntzer. Thl. 27, 29 herausgegeben...von W. Frh. v. Biedermann. Thl. 33–36 herausgegeben . . . von S. Kalischer.) 36 Thle. *Berlin*,
Leipzig [printed, 1879]. 8°. **2336. a.**

—— Erste illustrirte Ausgabe, mit erläuternden Einleitungen [by Wendt and others]. Neunte verbesserte Auflage. 20 Bde.
Berlin, Leipzig [printed], 1880. 8°. **12249. f.**

—— Goethes sämmtliche Werke. Vollständige Ausgabe. ...Mit Einleitungen von K. Goedeke. 15 Bde.
Stuttgart, 1881. 8°. **12250. bb. 1.**

—— Goethe's Werke. [Edited by K. G., i.e. Carl Goedeke.] 36 Bde. *Stuttgart*, 1882–67–81. 8°. **12250. f.**

GOETHE (Johann Wolfgang von) [Works.—*German.*]

—— Goethes Werke...Herausgegeben von ... H. Düntzer.
Berlin, Leipzig [printed, 1882, *etc.*]. 8°. **11522. f. 3.**
Forming part of the "Deutsche National-Litteratur... herausgegeben von K. Kürschner."

—— Goethes Werke, illustrirt von ersten deutschen Künstlern. (Eine ausgewählte Sammlung.) Herausgeber H. Düntzer. 5 Bde.
Stuttgart [printed] *und Leipzig*, [1883–85.] 8°. **12252. i. 2.**

—— Goethes Werke. Herausgegeben im Auftrage der Grossherzogin Sophie von Sachsen.
Weimar, 1887, *etc.* 8°. **12252. g.**
In progress.

WORKS.—*French.*

—— Oeuvres . . . traduction nouvelle par J. Porchat.
10 tom. *Paris*, 1860–63. 8°. **12252. h.**

TWO OR MORE WORKS.—*German.*

—— Nachträge zu Goethe's sämmtlichen Werken. Gesammelt und herausgegeben von E. Boas. 3 Thle.
Leipzig, 1841. 16°. **12249. a.**
There is a cutting from a newspaper bound up with the third part, containing "Fünfzehn . . . Parabeln von Goethe."

—— Göthe's Singspiele Claudine v. Villa Bella und Erwin und Elmire. In ihrer ursprünglichen Gestalt herausgegeben von Dr. H. Döring. *Arnstadt*, 1843. 8°. **11745. bb.**

—— Nachträge zu Goethe's sämmtlichen Werken. Gesammelt und herausgegeben von E. Boas. Neue Ausgabe, *etc.* MS. NOTES. 3 Thle. *Leipzig*, 1846. 8°. **12252. b. 5.**

—— Goethe's Italiänische Reise; Aufsätze und Aussprüche über bildende Kunst. Mit Einleitung und Bericht über dessen Kunststudien und Kunstübungen. Herausgegeben von C. Schuchardt. 2 Bde.
Stuttgart, 1862, 63. 8°. **10132. d.**

—— Clavigo. Ein Trauerspiel in fünf Akten. Die Geschwister. Schauspiel in einem Akt. 2 pt.
Stuttgart, 1868. 8°. **11747. bb. 28.**
Forming No. 28 *of a series entitled: "Classische Theater-Bibliothek aller Nationen."*

—— Der Junge Göthe. Seine Briefe und Dichtungen von 1764–1776. Mit einer Einleitung von M. Bernays.
3 Bde. *Leipzig*, 1875. 8°. **12253. g. 1.**

—— Goethe's Märchendichtungen. ["Der neue Paris," "Die neue Melusine" and "Das Märchen," with a commentary.] Von F. Meyer von Waldeck. pp. vii. 252.
Heidelberg, 1879. 8°. **11825. o. 2.**

TWO OR MORE WORKS.—*English.*

—— Essays on Art . . . Translated by S. G. Ward.
pp. vi. 263. *J. Munroe & Co.:*
Boston [*Mass.*], 1845. 16°. **1401. b. 20.**

—— Dramatic Works of Goethe; comprising Faust, Iphigenia in Tauris, Torquato Tasso, Egmont, translated by A. Swanwick: and Goetz von Berlichingen translated by Sir Walter Scott, carefully revised. *See* Bohn (H. G.) Bohn's Standard Library. 1846, *etc.* 8°. **2504. c.**

—— The Dramatic Works of Goethe [not including Faust]. Translated...by Sir W. Scott, E. A. Bowring, ... A. Swanwick and others. *See* Bohn (H. G.) Bohn's Standard Library. 1846, *etc.* 8°. **2504. c.**

GOETHE (Johann Wolfgang von) [Two or more Works. —*English.*]

—— **Novels and Tales by Goethe: Elective Affinities; the Sorrows of Werther; German Emigrants; the Good Woman; and a Nouvelette, translated chiefly by R. D. Boylan. 1854. *See* Bohn (H. G.) Bohn's Standard Library. 1846, *etc.* 8°. 2504. c.**

—— Miscellaneous travels of J. W. G.: comprising Letters from Switzerland (translated by A. J. W. Morrison); the Campaign in France, 1792 (translated by R. Farie); . . . and a Tour on the Rhine, Maine and Neckar, 1814–15 (translated by L. D. Schmitz). Edited by L. D. Schmitz. pp. viii. 424. 1882. *See* Bohn (H. G.) Bohn's Standard Library. 1846, *etc.* 8°. **2504. c.**

TWO OR MORE WORKS.—*French.*

—— Oeuvres d'histoire naturelle . . . comprenant divers mémoires d'anatomie comparée, de botanique et de géologie traduits et annotés par C. F. Martins . . . Avec un atlas . . . contenant les planches originales de l'auteur, et enrichi de trois dessins, et d'un texte explicatif sur la métamorphose des plantes, par P. J. F. Turpin.
Paris, 1837. 8°. **445. b. 25.**

—— Atlas. fol. **445. i. 2.**

—— Théâtre de Gœthe, traduction nouvelle, revue, corrigée et augmentée...par M. X. Marmier. pp. xi. 567.
Paris, 1839. 12°. **11747. bb. 5.**

—— Oeuvres scientifiques de Goethe analysées et appréciées par E. Faivre. [With the text of "La Métamorphose des Plantes" and the "Discours sur l'expérience comme l'intermédiaire entre l'objet et le sujet," and extracts from his other scientific works.]
Paris, 1862. 8°. **8706. cc. 18.**

—— Gœthe, ses mémoires et sa vie, traduits et annotés par H. Richelot. Contenant: Vérité et Poésie. Annales. Voyage de Suisse en 1776. Voyage d'Italie, *etc.*
4 tom. *Paris, Saint Germain* [printed], 1863. 8°. **10705. ff.**

—— Mémoires...Traduction nouvelle par la baronne A. de Carlowitz. Première partie: Poésie et Réalité. (Seconde partie: Voyages, Campagne de France, et Annales.) *Paris*, 1872. 12°. **10708. b. 24.**

—— Werther: traduction nouvelle, précédée de considérations sur la poésie de notre époque, par P. Leroux. Hermann et Dorothée; traduction nouvelle [in prose] avec une préface, par M. X. Marmier.
Paris, 1872. 12°. **12553. de. 6.**

—— Théâtre de Gœthe. Traduction d'A. Stapfer, revisée et précédée d'une étude par Théophile Gautier fils.
2 tom. *Paris*, 1880. 12°. **11747. c. 5.**

—— Werther: Hermann et Dorothée. Traductions de Sevelinges et de Bitaubé soigneusement revues et complétées par E. Grégoire, avec une préface de Sainte-Beuve. pp. xxxv. 315.
Paris, Châtillon-sur-Seine [printed, 1880]. 8°. **12555. cc. 1.**

TWO OR MORE WORKS.—*Italian.*

—— Teatro scelto di V. Goethe recato in versi italiani da G. Rota. 2 vol. *Milano*, 1860. 8°. **11746. de. 31.**

—— Fausto (parte prima), Erminio e Dorotea...Traduzioni di A. Guerrieri-Gonzaga. *Firenze*, 1873. 8°. **11521. cc.**

—— Arminio e Dorotea. Ifigenia. Elegie Romane. Idilli. Traduzioni di A. Maffei. [Edited by E. Checci.] *Firenze*, 1875. 16°. **11527. de. 4.**

GOETHE (JOHANN WOLFGANG VON) [TWO OR MORE WORKS. —*Italian.*]

—— Torquato Tasso, dramma ... Egmont, tragedia ... con note storiche e il giudizio critico di F. Schiller.—La Morte di Adamo, tragedia [in three acts] di F. A. Klopstock. Seconda edizione. Traduzioni [in verse] di C. Varese. pp. 395. *Firenze*, 1876. 8°. **11747. e. 22.**

TWO OR MORE WORKS.—*Polish.*

—— Ifigenia: dramat ... Tasso: dramat [both in five acts and in verse]...Przetłumaczył X. A. Ciesielski. pp. 249. *w Krakowie*, 1883. 8°. **11746. g. 28.**

TWO OR MORE WORKS.—*Swedish.*

—— Göthe's dramatiska arbeten. (Öfversatta af J. Andersson.) vol. 2–3. *Stockholm*, 1854–55. 8°.
Imperfect; wanting vols. 1 *and* 4. **11747. cc. 6.**

ABENDMAHL VON LEONARD DA VINCI ZU MAYLAND.—*English.*

—— Observations on Leonardo Da Vinci's picture of the Last Supper. Translated from the German ... with an introduction, and ... notes by G. H. Noehden. pp. vii. 37, 45. *J. Booth, etc.: London*, 1821. 4°. **562*. d. 24.**

AUS MEINEM LEBEN.—*German.*

—— Aus meinem Leben. Dichtung und Wahrheit. Abth. 1–2, Thle. 1–2.
Tübingen und Stuttgart, 1811–22. 8°. **277. c. 24.**
No more published.

—— [Another edition.] 3 Thle. *Leipzig*, [1875?] 8°. **10708. a. 8.**
One of "P. Reclam's billigste Classiker-Ausgaben."

—— Goethe's Dichtung und Wahrheit ... Mit Einleitung und Anmerkungen von G. von Loeper. 4 Thle. *Berlin*, [1876.] 8°. **2336. a.**

AUS MEINEM LEBEN.—*English.*

—— Memoirs of Goëthe: written by himself. [Translated from the German.] (Biographical notices [by the translator] of the principal persons mentioned in these memoirs.) 2 vol. *H. Colburn: London*, 1824. 8°. **1450. c. 8, 9.**

—— The Auto-biography of Goethe ... Translated...by J. Oxenford. *See* BOHN (H. G.) Bohn's Standard Library. 1846, *etc.* 8°. **2504. c.**

AUS MEINEM LEBEN.—*French.*

—— Mémoires de Goethe, traduits de l'Allemand par M. Aubert de Vitry. (Notices biographiques par ordre alphabétique.) 2 tom. *Paris*, 1823. 8°. **10708. ee.**

—— Mémoires de Goethe, traduits et précédés d'une introduction par H. Richelot, et suivis des pensées et maximes de Goethe, traduites par le même. *Paris*, 1844. 12°. **10706. bb.**

AUS MEINEM LEBEN.—SELECTIONS.—*German.*

—— Die Idylle von Sesenheim. Aus Goethe's "Dichtung und Wahrheit" ausgeschnitten und durch die Sesenheimer Lieder nebst anderen Beigaben vervollständigt. Diamant-Ausgabe. Mit Zeichnungen von P. Thumann, *etc.* pp. 108. *Berlin, Leipzig* [printed], 1873. 32°. **11522. a.**

GOETHE (JOHANN WOLFGANG VON) [AUS MEINEM LEBEN. —SELECTIONS.—*German.*]

—— Goethe's Knabenjahre...Goethe's Boyhood; being the first three books of his Autobiography. Arranged and annotated by W. Wagner. *See* PITT PRESS SERIES. Pitt Press Series. 1875, *etc.* 8°. **2322. b.**

AUS MEINEM LEBEN.—SELECTIONS.—*English.*

—— The New Paris. A child's tale. [An extract from "Aus meinem Leben."] *See* OXENFORD (J.) and FEILING (C. A.) Tales from the German. 1844. 8°. **12205. dd. 18. (2.)**

AUS MEINEM LEBEN.—APPENDIX.

—— *See* BRION (F.) *of Sesenheim.* Friederike von Sesenheim. Wahrheit und Dichtung. Treu nach Wolfgang von Göthe, *etc.* 1869. 8°. **11527. bb.**

—— Goethe's Beziehungen zu seiner Vaterstadt. Ein Commentar zu Wahrheit und Dichtung 1749–1775. Supplement zu Goethe's Werken. *Frankfurt a. M., Darmstadt* [printed], 1862. 8°. **10703. aa.**

BIOGRAPHIES.—*German.*

—— Leben und Verdienste des Doctor J. Jungius. *See* GUHRAUER (G. E.) J. Jungius und sein Zeitalter, *etc.* 1850. 8°. **10703. cc.**

—— Philipp Hackert. Biographische Skizze, meist nach dessen eigenen Aufsätzen entworfen von Goethe. pp. xii. 346. *Tübingen*, 1811. 8°. **10705. c.**

BIOGRAPHIES.—*French.*

—— Des hommes célèbres de France au dix-huitième siècle, et de l'état de la littérature et des arts à la même époque ... Traduit de l'Allemand par MM. des Saur et de Saint-Géniés, et suivi de notes des traducteurs. pp. 296. *Paris*, 1823. 8°. **1330. f.**

BRIEF DES PASTORS, *etc.*—*German.*

—— Brief des Pastors zu * * * an den neuen Pastor zu * * *, *etc.* [By J. W. von Goethe.] *See* BRIEF. Brief des Pastors, *etc.* 1773. 8°. **C. 40. b. 39.**

BRIEFE AUS DER SCHWEIZ.—*English.*

—— Letters from Switzerland...Translated by A. J. W. Morrison. *See* BOHN (H. G.) Bohn's Standard Library. 1846, *etc.* 8°. **2504. c.**

BRIEFWECHSEL MIT EINEM KINDE.—*German.*

—— Goethe's Briefwechsel mit einem Kinde [Bettine (Elisabeth) Brentano, afterwards Frau von Arnim]. Seinem Denkmal. (Briefwechsel [of Bettine] mit Goethe's Mutter.) Zweite Auflage. Thle. 1–2. *Berlin*, 1837–35. 8°. **1455. c.**
Imperfect; wanting Thl. 3. *Thl.* 2 *is of the first edition.*

BRIEFWECHSEL MIT EINEM KINDE.—*English.*

—— Goethe's Correspondence with a Child [i.e. Elisabeth Brentano, afterwards Frau von Arnim; translated from the German]. 3 vol. *London, Berlin* [printed], 1837–39. 8°. **1455. f.**

BRIEFWECHSEL MIT EINEM KINDE.—*French.*

—— Goethe et Bettina, correspondance inédite de Goethe et Mme. Bettina d'Arnim. Traduit de l'Allemand par S. Albin. 2 vol. *Paris*, 1843. 8°. **10920. k. 18.**

GOETHE (JOHANN WOLFGANG VON)

BRIEFWECHSEL MIT EINEM KINDE.—SELECTIONS.—*German.*

—— Bettina. Gedichte aus Göthe's Briefwechsel mit einem Kinde [Elisabeth Brentano, afterwards Frau von Arnim]. Nebst ... Anmerkungen. Von G. F. Daumer. *Nürnberg*, 1837. 8°. **11521. cc.**

BRIEFWECHSEL MIT EINEM KINDE.—APPENDIX.

—— *See* SIEGFRIED (H.) *of Konigsberg.* An G. H. Lewes, eine Epistel [in answer to comments reflecting on the credibility of "Goethe's Briefwechsel mit einem Kinde"]. 1858. 8°. **1330. g. 11. (1.)**

BÜRGERGENERAL.—*German.*

—— Der Bürgergeneral. Ein Lustspiel in einem Aufzuge [and in prose, by von Goethe], *etc.* *See* BUERGERGENERAL. Der Bürgergeneral, *etc.* 1793. 8°. **11746. aaa.**

BÜRGERGENERAL.—*French.*

—— Le Citoyen Général, comédie. [Translated into French by C. L. R. G.] *See* CHEFS-D'ŒUVRE. Chefs-d'œuvre des théâtres étrangers. tom. 10. 1822, *etc.* 8°. **1342. h. 10.**

CAMPAGNE IN FRANKREICH.—*German.*

—— Die Campagne in Frankreich 1792. (La Campagne de France, 1792. Annotée par M. L. Dietz...et accompagnée d'une carte géographique.) *Paris*, 1868. 12°. **9220. bb.**

—— Campagne de France, publiée avec des sommaires et des notes en Français par B. Lévy. pp. iii. 238. *Paris*, 1880. 16°. **9226. aaa. 7.**

—— Campagne de France. Texte allemand publié avec des sommaires et des notes en Français par B. Lévy. *Paris*, 1883. 8°. **10168. a. 36.**
A duplicate of the edition of 1880, *with a new titlepage.*

—— Campagne in Frankreich—23 août–20 octobre 1792. Édition nouvelle avec une introduction, un commentaire et une carte par A. Chuquet. pp. xxvii. 180. *Paris, Nancy* [printed], 1884. 8°. **10168. a. 37.**

CAMPAGNE IN FRANKREICH.—*English.*

—— Campaign in France in the year 1792. Translated... by R. Farie. pp. iv. 361. *Chapman & Hall: London*, 1849. 12°. **1320. b.**

CLAUDINE VON VILLA BELLA.—*German.*

—— Claudine von Villa Bella. Ein Schauspiel [in prose] mit Gesang. pp. 127. *Berlin*, 1776. 12°. **11745. e.**

—— Claudine von Villa Bella. Ein Singspiel [in three acts and in verse]....Ächte Ausgabe. pp. 126. *Leipzig*, 1788. 8°. **11746. aaa.**

CLAUDINE VON VILLA BELLA.—SELECTIONS.—*German.*

—— Arien und Gesänge des Singspiels: Claudine von Villa Bella, *etc.* *Berlin*, 1818. 8°. **11745. bb.**

CLAVIGO.—*German.*

—— Clavigo. Ein Trauerspiel [in five acts and in prose]. pp. 100. *Weygand: Leipzig*, 1774. 8°. **11746. aaa.**

GOETHE (JOHANN WOLFGANG VON) [CLAVIGO.—*German.*]

—— [Another edition.] Clavigo. pp. 88. *Frankfurt & Leipzig*, 1774. 8°. **11746. b.**

—— [Another edition.] 1776. *See* GERMANS. Theater der Deutschen. Thl. 15. 1768, *etc.* 8°. **11748. bbb.**

—— [Another edition.] pp. 80. [*Leipsic?*] 1776. 12°. **11746. c.**

—— [Another edition.] pp. 72. [*Munich,*] 1778. 8°. **11746. aaa.**

—— Ächte Ausgabe. pp. 112. *Leipzig*, 1787. 8°. **11745. bb.**

CLAVIGIO.—*Bohemian.*

—— Klavigo. . . . zčeštil B. Třemšínský. *See* BOLESLAVSKÝ (J. M.) Divadelní ochotník, *etc.* Díl 2. 1861, *etc.* 8°. **11758. b.**

CLAVIGO.—*Dutch.*

—— Clavigo ... Naar het Hoogduitsch. *See* SCHOUWBURG. Spectatoriaale Schouwburg. Deel 10. 1775, *etc.* 8°. **11754. c.**

CLAVIGO.—*French.*

—— Clavijo, tragédie. [Translated into French by C. de Rémusat.] *See* CHEFS-D'ŒUVRE. Chefs-d'œuvre des théâtres étrangers. tom. 11. 1822. *etc.* 8°. **1342. h. 11.**

CLAVIGO.—*Italian.*

—— Clavigo. Tragedia. *See* VARESE (C.) Traduzioni di C. Varese. Saffo, *etc.* 1878. 8°. **11747. bbb. 24.**

CLAVIGO.—*Romaic.*

—— Κλαβιγιος, τραγωδια . . . μεταφρασθεισα ἐκ του γερμανικου ὑπο A. Σ. Βλαχου. pp. 48. Ἐν Ἀθηναις, 1867. 8°. **11525. dd. 3.**

CLAVIGO.—APPENDIX.

—— *See* RISCH (J.) Über das Verhältniss des Götheschen Clavigo zu seiner Quelle. 1861. 8°. **11824. cc.**

DENKMAL ULRICHS VON HUTTEN.—*German.*

—— Denkmal Ulrichs von Hutten. *See* MUELLER (ARTHUR) *of Berlin.* Moderne Reliquien. Bd. 1. 1845, *etc.* 8°. **12251. c.**

DENKMAL ULRICHS VON HUTTEN.—*English.*

—— A tribute to the memory of Ulrich of Hutten...Translated from the German of Goethe ... by A. Aufrere ... illustrated with remarks by the translator. With an appendix containing extracts from some of Hutten's performances, a list of his works, *etc.* pp. xvi. 135. *London*, 1789. 8°. **4885. bb.**

EGMONT.—*German.*

—— Egmont. Ein Trauerspiel in fünf Aufzügen [and in prose] ... Ächte Ausgabe. pp. 198. *G. J. Göschen: Leipzig*, 1788. 8°. **11748. aa.**

—— [Another edition.] pp. 177. *Leipzig*, 1788. 8°. **1343. d. 24.**

—— [Another edition.] pp. 108. *D. Nutt: London*, 1840. 12°. **839. c. 20.**

GOETHE (Johann Wolfgang von) [Egmont.—*German.*]

—— Egmont. Tragedy . . . arranged for translation into English with notes and a . . . vocabulary by C. Dickens, jun. Egmont. Trauerspiel, *etc.* pp. 164.
Voigt & Günther: Leipzig, 1855. 8°. **11746.** d.

—— Goethe's Egmont für die Bühne bearbeitet von Schiller. [Edited by A. Diezmann.]
Stuttgart und Augsburg, 1857. 8°. **11754.** aaa.

—— Egmont, *etc.* pp. 119.
Stuttgart und Augsburg, 1858. 8°. **11747.** b. **28.**

—— [Another edition.] With English notes by O. von Wegnern, *etc.* pp. 140. *F. Thimm: London, Leipzig* [printed], 1864. 8°. **11746.** bbb.
Forming part of "Thimm's Classical German Drama."

—— [Another edition.] Edited, with English notes . . . by C. A. Buchheim. vol. 1. *See* Clarendon Press Series. Clarendon Press Series. 1866, *etc.* 8°. **2320.** c. **13.**

—— [Another edition.] pp. vi. 48. *Stuttgart*, 1868. 8°. **11747.** bb. **24.**
Forming No. 24 of a series entitled—"Classische Theater-Bibliothek aller Nationen."

—— Goethe's Egmont . . . With . . . explanatory notes and . . . vocabulary by H. Apel. pp. 137. *Williams and Norgate: London, Düben* [printed], 1868. 8°. **11745.** bb.

—— [Another edition.] Annotated by E. A. Oppen. *See* Oppen (E. A.) German Classics, *etc.* 1868, *etc.* 8°. **11745.** bbb.

—— Goethe's Egmont, mit Schiller's Bühnenbearbeitung zusammengestellt, von G. Hempel. Separat-Abdruck aus der Hempel'schen Schiller-Ausgabe.
Berlin, Leipzig [printed], 1874. 8°. **11746.** ee. **8.**

—— Egmont. . . . Zum Uebersetzen aus dem Deutschen in das Englische bearbeitet von C. Dickens . . . Zweite Auflage. pp. 108. 1875. *See* Morris (J.) *Teacher of English at Magdeburg.* Sammlung deutscher Lust- und Schauspiele, *etc.* No. 15. 1856, *etc.* 8°. **11746.** f.

—— Goethe's Egmont. . . . Mit . . . Erläuterungen . . . von L. Zürn. pp. 156. *Paderborn und Münster*, 1886. 8°. **11746.** cc. **9.**

EGMONT.—*English.*

—— Egmont. . . . Translated from the German. pp. 150.
Boston [*Mass.*], 1841. 12°. **11746.** aaa.

—— Egmont. . . . Translated from the German. pp. iv. 170.
Saunders and Otley: London, 1848. 16°. **11745.** b.

—— Egmont . . . Translated . . . (with entr'actes and songs by Beethoven, newly arranged from the full score, and Schubert's song, "Freudvoll und Leidvoll") by A. D. Coleridge . . . With an illustration by J. E. Millais. pp. 114. *Chapman & Hall: London*, 1868. 8°. **11745.** e.

EGMONT.—*Dutch.*

—— Egmont . . . Uit het Hoogduitsch. *See* Schouwburg. Spectatoriaale Schouwburg, *etc.* Deel 19. 1775, *etc.* 8°. **11754.** c.

—— Egmond, . . . vertaald door J. A. van Eeden. pp. 92.
Haarlem, 1853. 12°. **11747.** cc. **8.** (**3.**)

EGMONT.—*French.*

—— Egmont, tragédie. [Translated into French by C. de Remusat.] *See* Chefs-d'œuvre. Chefs-d'œuvre des théâtres étrangers. tom. 10. 1822, *etc.* 8°. **1342.** h. **10.**

GOETHE (Johann Wolfgang von)

EGMONT.—*Italian.*

—— Il Conte Egmonte . . . prima versione dal tedesco di N. Antinori. pp. 98. *Firenze*, 1853. 8°. **11746.** bbb. **3.** (**2.**)

EGMONT.—*Servian.*

—— Гетеjeв Ермонт . . . Превео А. Сандић. pp. 120.
Панчево, [1880.] 16°. **11746.** de. **22.**
Свеска 76 and 80 of the "Народна Библиотека Браће Јовановића."

EGMONT.—*Swedish.*

—— Egmont. *Mariefred*, 1826. 8°. **11745.** bb.
This is Bandet 1 of Goethe's Theater. Öfwersättning.

EGMONT.—APPENDIX.

—— *See* Bratranek (F. T.) Goethe's Egmont und Schillers Wallenstein. Eine Parallele der Dichter. 1862. 8°. **11825.** h.

—— *See* Duentzer (H.) Göthe's Götz und Egmont. Geschichte, Entwicklung und Würdigung beider Dramen. 1854. 8°. **11825.** g.

—— *See* Noetel (R.) Über Goethe's Egmont, *etc.* 1882. 8°. **11825.** p. **1.** (**5.**)

—— *See* Wilson (H. S.) Count Egmont; as depicted . . . by . . . Goethe, *etc.* 1863. 8°. **10759.** d.

—— Lieder zu Goethe's Egmont nebst verbindendem Texte von M. Bernays. Musik von L. v. Beethoven. pp. 11. [1879.] *See* Schletterer (H. M.) Breitkopf & Härtel's Textbibliothek, *etc.* No. 71. [1878, *etc.*] 8°. **11747.** c.

—— Poetische Erläuterung der Musik von L. von Beethoven zu Goethe's Egmont von F. Mosengeil. [1879.] *See* Schletterer (H. M.) Breitkopf & Härtel's Textbibliothek, *etc.* No. 73. [1878, *etc.*] 8°. **11747.** c.

ELPENOR.—APPENDIX.

—— *See* Knorr (O.) Elpenor. Ein Trauerspiel . . . von O. Knorr. Der erste Aufzug und der Anfang des zweiten ist eine unwesentliche Bearbeitung des Göthe'schen Fragments. 1878. 8°. **11747.** b. **48.** (**3.**)

EPHEMERIDES UND VOLKSLIEDER.—*German.*

—— Ephemerides und Volkslieder von Goethe. [Edited, with a preface, by E. Martin.] pp. xx. 47. 1883. *See* Seuffert (B.) Deutsche Litteraturdenkmale des 18 (und 19) Jahrhunderts, *etc.* pt. 14. 1881, *etc.* 8°. **12253.** bbb.

DES EPIMENIDES ERWACHEN.—*German.*

—— Des Epimenides Erwachen. Ein Festspiel [in one act and in verse. With a preface signed K. L.].
pp. xiv. 66. *Berlin*, 1815. 8°. **11746.** bbb. **4.** (**2.**)

—— [Another edition.] Mit Vorwort und erläuternden Anmerkungen von G. von Loeper. *Berlin*, 1871. 8°. **11745.** df.

ERWIN UND ELMIRE.—*German.*

—— Erwin und Elmire: ein Schauspiel [in prose], mit Gesang. [By Goethe.] *See* Erwin. Erwin, *etc.* 1775. 8°. **11745.** d.

—— Zweite Auflage. *Berlin*, 1776. 8°. **11746.** aaa.

GOETHE (Johann Wolfgang von) [Erwin und Elmire.—*German.*]

—— [Another edition.] Ohne Gesang herausgegeben von Huber. *Frankfurt und Hanau*, 1776. 12°. **11745.** bb.

—— [Another edition.] Mit Gesang. 1776. *See* Germans. Theater der Deutschen. Thl. 17. 1768, *etc.* 8°. **11748.** bbb.

—— [Another edition.] pp. 38. [*Munich.*] 1777. 8°. **11746.** bbb. **3.** (**1.**)

—— Erwin und Elmire. Ein Singspiel [in two acts and in verse]. . . . Ächte Ausgabe. pp. 64.
G. J. Göschen: Leipzig, 1788. 8°. **11745.** e.

ERWIN UND ELMIRE.—*Danish.*

—— Ervin og Elmire. Et Syngestykke . . . oversat af N. H. Weinwich. pp. 44. *Kiøbenhavn*, 1786. 8°. **830.** b. **6.** (**1.**)

FAUST.—Thle. 1–2. *German.*

—— Faust. Eine Tragödie [in verse]. 2 Thle.
Utrecht, 1842. 8°. **11745.** cc. **1.**

—— [Another edition.] pp. 463.
Stuttgart und Tübingen, 1843. 8°. **11527.** bbb.

—— [Another edition.] Mit Zeichnungen von E. Seibertz. 2 pt. *Stuttgart und Tübingen*, 1854–58. fol. **1872.** a.

—— [Another edition.] Mit berichtigtem Texte . . . erklärenden Anmerkungen und Einleitung. 2 Thle.
Leipzig, [1868.] 8°. **11745.** aaaa.

—— Faust. Ein dramatisches Gedicht. 2 Thle.
Stuttgart, 1868. 8°. **11747.** bb. **8, 9.**
Forming Nos. 8, 9 of a series entitled: "Classische Theater-Bibliothek aller Nationen."

—— Faust. Eine Tragödie . . . Mit Einleitung und Erläuternden Anmerkungen von G. von Loeper. 2 Thle.
Berlin, 1870. 8°. **11522.** ccc.

—— Faust. Beide Theile in einem Bande. pp. 547.
Bielefeld und Leipzig [printed], 1876. 8°. **11740.** d. **1.**
This edition is called: "Ausgabe der Bücherfreunde."

—— Faust . . . Beide Theile, *etc.* pp. 604. *Bielefeld und Leipzig* [printed], 1877. 16°. **11747.** aa. **13.**
Pt. of a collection entitled: "Ausgabe der Kabinetsstücke."

—— Göthe's Faust. Für die Aufführung als Mysterium in zwei Tagewerken [each in five acts] eingerichtet von O. Devrient. pp. xliv. 229. *Karlsruhe*, 1877. 8°. **11747.** b. **34.**

—— Faust . . . Mit Einleitung und erklärenden Anmerkungen von G. von Loeper. Zweite Bearbeitung. 2 Thle.
Berlin, 1879. 8°. **11745.** ee. **5.**

—— Goethe's Faust. . . . Text und Erläuterung in Vorlesungen von A. von Oettingen. 2 vol.
Erlangen, 1880. 8°. **2298.** d.

—— Faust . . . Mit Einleitung und fortlaufender Erklärung herausgegeben von K. J. Schröer. 2 Bde.
Heilbronn, Altenburg [printed], 1881. 8°. **2298.** d.

—— Goethe's Faust. Für die Aufführung als Mysterium in zwei Tagewerken eingerichtet von O. Devrient . . . Mit einer Einleitung. Zweite durchgesehene Auflage.
pp. xlii. 228. *Karlsruhe*, 1881. 8°. **11745.** bbb. **6.**

GOETHE (Johann Wolfgang von) [Faust.—Thle. 1–2. *German.*]

—— Sphinx locuta est. Goethe's Faust und die Resultate einer rationellen Methode der Forschung, von F. A. Louvier. [With the text.] 2 pt. *Berlin*, 1887. 8°. **11826.** i. **26.**

FAUST.—Thle. 1–2. *English.*

—— Faust, a tragedy, in two parts, rendered into English verse. 2 vol. *A. Taylor: London*, 1838. 12°.
Only 50 copies printed. **638.** e. **20.**

—— Faust . . . translated into English verse by J. Birch . . . embellished with engravings on steel (by J. Brain) after Moritz Retszch. 2 pt. *Black & Armstrong: London*, 1839–43. 8°. **638.** i. **19.**

—— Translation of Goethe's Faust, 1st and 11nd parts, by W. B. Clarke. pp. xxvi. 460. *Freiburg*, 1865. 8°. **11745.** bbb.

—— Faust. . . . Translated into English verse by Theodore Martin. Third edition. 2 pt.
Edinburgh [printed] *and London*, 1870–86. 8°.
Pt. 1 only of the third edition. **2286.** b.

—— Faust . . . Translated in the original metres, by Bayard Taylor. 2 vol. *Strahan & Co.: London*, 1871. 8°. **2298.** d.

—— [Another edition.] 2 pt.
Boston [*Mass.*], *Cambridge* [*Mass.* printed], 1871–73. 8°. **11746.** k. **16.**

—— Goethe's Faust . . . Translated by Anna Swanwick. With . . . illustrations after the designs of Moritz Retzsch. pp. xvi. 350. *G. Bell and Sons: London*, 1879 [1878]. 8°. **11746.** k. **6.**

—— [Another edition.] pp. xliv. 437.—1879.
See Bohn (H. G.) Bohn's Standard Library.
1846, *etc.* 8°. **2504.** c.

—— Faust: . . . Part i., edited and annotated by F. H. Hedge, metrical version by Miss Swanwick. Part ii., translated by Miss Swanwick. pp. 455.
New York, 1882. 8°. **11746.** c. **3.**

—— Goethe's Faust, from the German by J. Anster. 2 pt. 1883–86. *See* Morley (H.) *Professor of English Literature, etc.* Morley's Universal Library.
1883, *etc.* 8°. **2326.** a.

—— Faust: . . . Translated in the original metres, by Bayard Taylor. With explanatory notes. pp. xxiv. 424. [1886.] *See* Chandos Classics. "Chandos Classics." 1868, *etc.* 8°. **12204.** g. **11.**

—— Authorised edition, *etc.* pp. xx. 636.
Ward, Lock & Co.: London; Perth [printed, 1887.] 8°. **11746.** cc. **11.**
Part of "The People's Standard Library."

—— Goethe's Faust. The first and second parts, complete. From the German by J. Anster. *See* Marlow (C.) Marlowe's Faustus, *etc.* 1887. 8°. **11771.** bbb. **7.**

FAUST.—Thle 1–2. *Danish.*

—— Faust . . . Paa Dansk af C. F. W. Bech. 2 Dele.
Kjøbenhavn, 1847. 8°. **11745.** cc. **7.**

FAUST.—Thle. 1–2. *French.*

—— Le Faust de Goethe; traduction, revue et complète [in prose], précédée d'un essai sur Goethe par . . . H. Blaze; édition illustrée par . . . Tony Johannot. pp. 373.
Paris, 1847. 8°. **11746.** 1

GOETHE (Johann Wolfgang von) [Faust.—Thle. 1-2. *French.*]

—— Faust et le second Faust de Gœthe, suivis d'un choix de ballades et de poésies de Gœthe, Schiller, Burger . . . etc., traduits [in prose] par Gérard de Nerval : précédés d'une notice par Theophilé Gautier. pp. xxvii. 482. *Paris*, 1868. 8°. **11746**. g. **23**.
Part of the "Œuvres complètes de Gerard de Nerval."

—— Le Faust de Goethe . . . Seule traduction complète [in prose] précédée d'un essai sur Goethe, . . . et suivie d'une étude sur la mystique du poeme, par M. H. Blaze . . . Douzième edition. pp. 558. *Paris*, 1869. 8°. **11521**. cc.

—— Faust et le second Faust, suivis d'un choix de poésies allemandes, traduits par Gérard de Nerval. Nouvelle édition, précédée d'une notice sur Goethe et sur Gérard de Nerval. pp. viii. 448. *Paris, Clichy* [printed], 1881. 12°. **11747**. c. **4**.

FAUST.—Thle. 1-2. *Italian.*

—— Fausto . . . Prima traduzione italiana completa. (Parte prima, traduzione di G. Scalvini.—Parte seconda, di G. Gazzino.) pp. 533. *Firenze*, 1857. 8°. **11745**. cc. **8**.

FAUST.—Thle. 1-2. *Polish.*

—— Faust. Przekład J. Paszkowskiego. pp. 500. *w Krakowie*, 1882. 8°. **11746**. g. **27**.

FAUST.—Thle. 1-2. *Portuguese.*

—— Fausto. Tragedia . . . traduzido por A. d'Ornellas. 2 pt. *Lisboa*, 1867. 8°. **11747**. bbb. **44**.

FAUST.—Thle. 1-2. *Spanish.*

—— Fausto . . . Traduccion [in prose] completa al Castellano . . . por una Sociedad Literaria. Edicion . . . ilustrada, *etc.* pp. 290. *Barcelona*, 1865. 8°. **11746**. bbb.

—— Fausto. [Translated into Spanish.] 2 tom. 1886. *See* Biblioteca. Biblioteca Universal. Coleccion de los mejores autores, *etc.* tom. 109-10. 1876, *etc.* 16°. **732**. a.

FAUST.—Thle. 1-2.—SELECTIONS.—*German and French.*

—— Beautés tirées du Faust de Goethe. Pensées traduites par les meilleurs auteurs et publiées par J. J. Morrin. *Grimma* [printed], *Leipsic*, 1857. 16°. **11746**. a.

FAUST.—Thle. 1-2.—SELECTIONS.—*English.*

—— Goethe's Faust (being the "preface" . . . or opening to that poem, and the "Prologue in Heaven" . . . The literal translation . . . by . . . G. F. Duckett, *etc.*) pp. 3. [*London*? 1845?] 4°. **11522**. e. **15**. (**9**.)

—— Poems; original and translated [from Goethe's "Faust." *etc.*]. *See* Martin (T.) *Solicitor.* Poems, *etc.* 1863. 8°. **2290**. e.

—— Lyrics from "Faust." *See* Grant (J. W.) Historical Pictures from the Campagna of Rome, *etc.* 1867. 8°. **11745**. f.

FAUST.—Thle. 1-2.—APPENDIX.

—— *See* Bequignolles (H. von) Hilario. Dramatische Studie zu Göthe's Faust, *etc.* 1849. 8°. **11748**. cc.

GOETHE (Johann Wolfgang von) [Faust.—Thle. 1-2. —Appendix.]

—— *See* Bergedorf (M.) Faust und das christliche Volksbewusstsein. 1881. 8°. **11825**. p. **1**. (**4**.)

—— *See* Berger (A. von) *Baron.* Goethe's Faust und die Grenzen des Naturerkennens, *etc.* 1883. 8°. **11825**. o. **13**. (**5**.)

—— *See* Beyschlag (W.) Göthe's Faust in seinem Verhältniss zum Christenthum, *etc.* [1877.] 16°. **11840**. aaa. **8**.

—— *See* Blanchet (F.) *Ancien élève de l'École Normale.* Le Faust de Goethe expliqué d'après les principaux commentateurs allemands. 1860. 12°. **11826**. dd.

—— *See* Boyesen (H. H.) Goethe and Schiller . . . Including a commentary on Goethe's Faust. 1879. 8°. **10705**. aaa. **2**.

—— *See* Carus (C. G.) Briefe über Göthe's Faust. 1835. 12°. **11825**. aaa.

—— *See* Cludius (C. G.) Göthe's Faust als Apologie des Christenthums. [1846?] 16°. **8465**. aa.

—— *See* Coupland (W. C.) The Spirit of Goethe's Faust. 1885. 8°. **11826**. c. **3**.

—— *See* Creizenach (W.) Die Bühnengeschichte des Goethe'schen Faust. 1881. 8°. **1330**. g. **11**. (**11**.)

—— *See* Deycks (F.) *Phil. Doc., etc.* Goethe's Faust. Andeutungen, *etc.* 1834. 8°. **11745**. c.

—— 1855. 16°. **11826**. a.

—— *See* Duentzer (H.) Göthe's Faust in seiner Einheit und Ganzheit . . . dargestellt, *etc.* 1836. 12°. **11824**. c.

—— *See* Duentzer (H.) Goethe's Faust . . . vollständig erläutert, *etc.* 1854. 8°. **11824**. f.

—— 1857. 8°. **2298**. d.

—— *See* Duentzer (H.) Würdigung des Goetheschen Faust, *etc.* 1861. 8°. **11825**. dd.

—— *See* Ehni (J.) Essai sur le Faust de Gœthe. 1880. 8°. **1330**. g. **11**. (**9**.)

—— *See* Engelmann (M.) Die vegetarische Weltanschauung in Göthe's Faust, *etc.* 1883. 8°. **11825**. p. **1**. (**7**.)

—— *See* Enk (M.) Briefe über Göthe's Faust. 1834. 8°. **11805**. cc.

—— *See* Enslin (A.) Die ersten Theater-Aufführungen des Goethe'schen Faust, *etc.* 1880. 8°. **638**. e. **42**. (**6**.)

—— *See* Fischer (K.) Göthe's Faust. Ueber die Entstehung und Composition des Gedichts. 1878. 8°. **11824**. de. **14**.

—— 1887. 8°. **11825**. dd. **44**.

—— *See* G . . . . . L, C. F. Herolds Stimme zu Goethe's Faust, ersten und zweiten Theils, *etc.* 1831. 8°. **11805**. ccc.

—— *See* Gunning (J. H.) Goethe's Faust: eine Studie. [1872.] 8°. **11825**. e. **9**.

—— *See* Hartung (J. A.) Ungelehrte Erklärung des Goethe'schen Faust. 1855. 8°. **11525**. c.

—— *See* Hauck (G.) A. Böcklin's Gefilde der Seligen und Goethe's Faust, *etc.* 1884. 8°. **11825**. o. **14**. (**6**.)

GOETHE (Johann Wolfgang von) [Faust.—Thle. 1-2. —Appendix.]

—— *See* Heinemann (W.) Goethe's Faust in England und Amerika. Bibliographische Zusammenstellung. 1886. 8°. **11902**. b. **44**. (**4**.)

—— *See* Hittell (T. H.) Goethe's Faust. [1872.] 8°. **1330**. e. **1**. (**3**.)

—— *See* Hoffmann (J. L.) Goethe's Faust, *etc.* 1858. 8°. **11825**. p. **1**. (**1**.)

—— *See* Hollander (J.) Der biblische und der Göthe'sche Faust. Vortrag, *etc.* 1881. 8°. **11840**. cc. **49**. (**5**.)

—— *See* Kern (F.) Drei charakterbilder aus Goethe's Faust, *etc.* 1882. 8°. **11825**. o. **4**. (**3**.)

—— *See* Klaussmann (A. O.) Göthe's Faust vom militairischen Standpunkte, *etc.* [1875?] 8°. **11825**. df. **17**. (**5**.)

—— *See* Kleinert (P.) Augustin, und Goethe's Faust. Vortrag, *etc.* 1866. 12°. **11824**. aaa.

—— *See* Koestlin (E.) *Professor of Philosophy at Tubingen.* Göthe's Faust, seine Kritiker und Ausleger. 1860. 8°. **11826**. dd. **34**. (**4**.)

—— *See* Koller (W. H.) Faust Papers, containing . . . remarks on Faust and its translations, with some observations upon Goethe. 1835. 8°. T. **1894**. (**5**.)

—— *See* Kreyssig (F.) Vorlesungen über Goethe's Faust. 1866. 8°. **11746**. aaa.

—— *See* Landsberger (J.) Das Buch Hiob und Goethe's Faust, *etc.* 1882. 8°. **11840**. cc. **49**. (**6**.)

—— *See* Lang (L.) Des Aeschylos Prometheus und Göthe's Faust. 1856. 4°. **11764**. i. **17**. (**2**.)

—— *See* Levinstein (S.) Faust und Hamlet. Blätter an Varnhagen von Ense, *etc.* 1855. 8°. **11805**. c.

—— *See* Leutbecker (J.) Ueber den Faust von Göthe, *etc.* 1838. 8°. **11745**. d.

—— *See* Lucas (C. T. L.) Ueber den dichterischen Plan von Goethe's Faust. 1840. 4°. **11825**. q. **4**. (**1**.)

—— *See* M. (H. K. von) Goethe und das Monstrum; oder, Hochzeit von Sonne und Mond . . . als Commentar zu beiden Teilen des Faust, *etc.* 1886. 4°. **11826**. i. **22**. (**3**.)

—— *See* Masson (D.) The Three Devils: Luther's, Milton's, and Goethe's. 1874. 8°. **2308**. b.

—— *See* Mauerhof (E.) Zur Idee des Faust. 1884. 8°. **11840**. bb. **19**.

—— *See* Meyer (E.) Studien zu Goethe's Faust. 1847. 8°. **11745**. f.

—— *See* Molitor (W.) Ueber Göthe's Faust. 1869. 12°. **11824**. aaa. **31**. (**3**.)

—— *See* Mueller (Adam) *of Würzburg.* Ethischer Charakter von Göthes Faust, *etc.* 1885. 8°. **11825**. df. **31**.

—— *See* Mueller (Hermann) *Oberregisseur, etc.* Erklärung der Faust-Vorstellungen [i.e. of Goethe's play] am Königl. Theater zu Hannover, *etc.* 1877. 8°. **11794**. a. **20**. (**4**.)

—— *See* Moscogiuri (F.) Wolfango Goethe ed il "Faust." Conferenze, *etc.* 1883. 8°. **11840**. i. **39**. (**2**.)

—— *See* Nascher (S.) Wissenschaftliche Vorträge . . . II. Die Faustdichtung von Goethe und Lenau, *etc.* 1875. 8°. **8463**. d. **2**. (**9**.)

—— *See* Paur (T.) Ueber Goethe's Faust, *etc.* 1853. 8°. **11527**. g.

GOETHE (Johann Wolfgang von) [Faust.—Thle. 1-2. —Appendix.]

—— *See* Pohl (J.) *Rector of the Progymnasium at Linz.* Zur Kritik von Goethes Faust, *etc.* [1844.] 4°. **11764**. i. **17**. (**7**.)

—— *See* Prowe (A.) Der Grundgedanke des Goetheschen Faust. 1870. 4°. **11826**. gg. **22**. (**4**.)

—— *See* Retzsch (M.) Umrisse zu Goethe's Faust. Erster (zweiter) Theil, *etc.* 1837. *obl.* 4°. **554**. b. **13**.

—— *See* Rinne (C. F.) Speculation und Glauben. Die Faustage nach ihrer . . . Fortbildung insbesondere durch Goethe. 1859. 8°. **12431**. b. **5**.

—— *See* Roennefahrt (J. G.) Goethe's Faust und Schiller's Wilhelm Tell nach ihrer weltgeschichtlichen Bedeutung, *etc.* 1855. 8°. **11826**. i.

—— *See* Roessler (J.) Erläuterungen zu Goethe's Faust, *etc.* [1885.] 8°. **11850**. c. **2**. (**5**.)

—— *See* Sauerlaender (E.) Goethe's Faust und die Schopenhauer'sche Philosophie, *etc.* 1865. 8°. **8467**. b.

—— *See* Schoebel (C.) L'unité organique du Faust de Goethe. 1867. 8°. **11825**. cc.

—— *See* Schoenborn (C. G.) Zur Verständigung über Goethe's Faust. 1838. 8°. **11840**. bbb. **3**. (**1**.)

—— *See* Schreyer (H.) Goethe's Faust als einheitliche Dichtung, *etc.* 1881. 8°. **11840**. e. **35**.

—— *See* Schroeer (C. J.) Die Aufführung des ganzen Faust auf dem Wiener Hofburgtheater, *etc.* 1883. 8°. **11825**. o. **4**. (**5**.)

—— *See* Schubarth (C. E.) Ueber Goethe's Faust. *etc.* 1830. 8°. **11805**. bb. **30**.

—— *See* Schuetz (W. von) Goethe's Faust und der Protestantismus. 1844. 8°. **11745**. d.

—— Schwartzkopff (A.) Goethe's Faust . . . im Lichte des Evangelii, *etc.* 1868. 8°. **11824**. f.

—— *See* Sengler (J.) Goethe's Faust, *etc.* 1873. 8°. **1330**. g. **11**. (**5**.)

—— *See* Senn (J.) Glossen zu Göthe's Faust, *etc.* 1862. 8°. **11825**. df. **17**. (**3**.)

—— *See* Snider (D. J.) Goethe's Faust. First (second) part. A commentary, *etc.* 1886. 8°. **11840**. bb. **36**.

—— *See* Spielhagen (F.) Faust und Nathan. Ein Vortrag, *etc.* 1867. 8°. **11840**. cc. **49**. (**4**.)

—— *See* Taylor (J. B.) Goethe's Faust . . . Erläuterungen und Bemerkungen dazu von Bayard Taylor. 1882. 8°. **11746**. g. **20**.

—— *See* Tube (P.) Die Faustsage und der religiös-sittliche Standpunkt in Goethe's Faust. 1869. 4°. **12450**. bb. **24**.

—— *See* Vogel von Vogelstein (C.) Die Hauptmomente von Goethe's Faust . . . Bildlich dargestellt und nach ihrem innern Zusammenhange erläutert, *etc.* 1861. fol. **1875**. c. **7**.

—— *See* Voigt (J.) Goethe's Faust. Gemeinfasslich dargestellt. 1866. 8°. **11824**. f.

—— *See* Weber (W. E.) Goethe's Faust, *etc.* 1836. 8°. **11748**. aaa.

—— *See* Weisse (C. H.) Kritik . . . des Goethe'schen Faust, *etc.* 1837. 8°. **11825**. df.

—— *See* Wysard (A.) The intellectual and moral problem of Goethe's Faust, *etc.* 1883. 8°. **11840**. bbb. **24**.

GOETHE (JOHANN WOLFGANG VON) [FAUST.—Thl. 1-2. —APPENDIX.]

—— Das Christliche in Göthe. Mit besonderer Berücksichtigung des "Faust." Von C. J. F. Gantzer. *See* FELDZUEGE. Geistige Feldzüge, *etc.* 1857. 8°. **11826**. cc. **7**.

—— De Fausti qui in Goethii poemate occurrit idea, de ejus pacto cum Mephistophele, praecipue de itinere ad sanctas matres dissertatio, philosophico-historica. *Londini*, [*Germany*,] 1844. 8°. **11824**. d. **24**. (**4**.)

—— Faust. Tragödie von Goethe. *See* EGMONT, *pseud.*? Critische und nicht critische Versuche. Pt. 4. 1885, *etc.* 8°. **11850**. dd. **2**.

—— Goethe's Faust nach seinem religiösen Gehalte. Von M. Rieger. 1881. *See* FROMMEL (W.) and PRAFF (F.) Sammlung von Vorträgen, *etc.* Bd. 6. 1879, *etc.* 8°. **12208**. e.

—— Göthe's Faust und Iphigenie Zeugnisse für den Glauben. [By J. Disselhoff.] *See* VORTRAEGE. Vorträge für das gebildete Publikum, *etc.* 1861. 8°. **4428**. cc.

—— Ueber den Prolog zu Faust von Goethe. pp. 27. *Berlin*, 1850. 8°. **11745**. f.

FAUST.—Thl. 1. *German.*

—— Faust. Ein Fragment ... Ächte Ausgabe. pp. 168. *G. J. Göschen: Leipzig*, 1790. 8°. C. **40**. b. **38**.

—— Faust. Eine Tragödie. [In verse.] pp. 309. *Stuttgart und Tübingen*, 1816. 16°. **11747**. a. **45**.

—— [Another edition.] pp. 247. *J. H. Bohte: London*, 1823. 8°. **11521**. bb. (**1**.)

—— Faust: a tragedy...With copious notes, grammatical, philological and exegetical, by Falck Lebahn. pp. viii. 632. *Longman, etc.: London*, 1853. 8°. **11745**. f.

—— Goethe's Faust ..., with an analytical translation [or rather vocabulary] and etymological and grammatical notes. By L. E. Peithmann. Second edition, revised and improved. pp. 154. *Williams and Norgate: London, Dueben* [printed], 1856. 12°. **11522**. d.

—— Goethe's Faust, with critical and explanatory notes, by G. G. Zerffi. pp. xxxii. 327. *Simpkin, Marshall and Co.: London*, 1859. 8°. **11746**. c.

—— Faust, with ... notes ... By G. G. Zerffi ... Second edition. pp. II. xxxii. 327. *D. Nutt: London*, 1862. 8°. **11745**. c.

A duplicate of the edition of 1859, *except the titlepage and last leaf, which are reprinted. A new preface is also added.*

—— Faust...Mit Zeichnungen von E. Seibertz. pp. 245. *Stuttgart*, 1864. 8°. **11746**. k.

—— [Another edition.] Mit Bildern und Zeichnungen von A. v. Kreling, *etc.* *München & Berlin, Leipzig* [printed, 1875–77]. fol. **1875**. c. **4**.

—— [Another edition.] Illustrirt in 50 Cartons von A. L. Mayer. Mit Ornamenten von R. Seitz, *etc.* *München & New-York, Stuttgart* [printed], 1876. fol. **1872**. c. **8**.

—— [Another edition.] Illustrirt in 50 Compositionen von A. L. Mayer...Mit Ornamenten von R. Seitz. pp. 254. *München, Stuttgart* [printed, 1880]. 4°. **169**.

GOETHE (JOHANN WOLFGANG VON) [FAUST.—Thl. 1. *German.*]

—— Goethe's Faust...The German text, with English notes and introductory remarks...By A. M. Selss. pp. xiv. 328. *Longmans & Co.: London; Dublin* [printed], 1880. 8°. **11746**. cc. **8**.

—— Faust ... Texte allemand publié avec un avant-propos et des notes en français par A. Büchner. pp. xii. 198. *Paris*, 1881. 16°. **11747**. aaa. **43**.

—— Faust, ein Fragment, von Goethe. [With a preface by B. Seuffert.] pp. xv. 89. 1882. *See* SEUFFERT (B.) Deutsche Litteraturdenkmale des 18. Jahrhunderts, *etc.* pt. 5. 1881, *etc.* 8°. **12253**. bbb.

—— Goethe's Faust...The text, with English notes ... and verse translations, by E. J. Turner ... and E. D. A. Morshead. pp. vii. 330. *Rivingtons: London; Edinburgh* [printed], 1882. 8°. **11745**. ee. **9**.

—— Goethes Faust, ein Fragment in der ursprunglichen Gestalt neu herausgegeben von W. L. Holland. pp. 168, x. *Freiburg i/B. u. Tübingen, Leipzig* [printed, 1882]. 8°. **11747**. bbb. **39**.

—— Goethe's Faust in stenographischer Correspondenzschrift nach Gabelsberger von K. Faulmann. pp. 142. *Wien*, 1883. 8°. **11747**. aa. **58**.

—— Faust. ... Édition nouvelle avec une introduction et un commentaire par M. B. Lévy. pp. xxxii. 261. *Paris, Nancy* [printed], 1884. 12°. **11745**. df. **14**.

—— Faust ... with an introduction and notes by Jane Lee. Part. I. followed by an appendix on part II. pp. xlvi. 363. 1886. *See* FASNACHT (G. E.) Macmillian's Series of Foreign School Classics, *etc.* 1881, *etc.* 8°. **12202**. dd.

—— Faust. ... Mit Illustrationen von A. Zick. pp. 123. *Berlin, Leipzig* [printed], 1887. 4°. **1875**. b. **24**.

FAUST.—Thl. 1. *German and English.*

—— Goethe's Faust. Mit gegenüberstehender englischer Uebersetzung und erklärenden Noten versehen vom Honorable R. Talbot. (The Faust of Goethe. Part the the first...Second edition...corrected, *etc.*) pp. xxiv. 569. *J. Wacey: London*, 1839. 8°. **638**. i. **20**.

FAUST.—Thl. 1. *English.*

—— Faustus: from the German of Goethe. [The greater part of Thl. 1. translated in verse, and connected by a prose narrative. With 27 illustrations in outline by Moritz Retzsch.] pp. viii. 86. *Boosey and Sons: London*, 1821. 4°. **638**. i. **18**.

—— Faust; a drama [in verse], by Goethe: and Schiller's Song of the Bell. Translated by Lord F. L. Gower. pp. iv. 304. *J. Murray: London*, 1823. 8°. **638**. g. **26**.

—— Faust; a dramatic poem translated into English prose, with remarks on former translations, and notes, by the translator of Savigny's "Of the vocation of our age for legislation and jurisprudence" [A. Hayward.—With a MS. letter from the translator to Southey]. pp. lxxxvii. 291. *E. Moxon: London*, 1833. 8°. **638**. g. **5**.

—— Faust;...translated into English prose... by A. Hayward.—Second edition. pp. cviii. 350. *E. Moxon: London*, 1834. 8°. **638**. g. **24**.

—— Faust; ... Translated into English verse, with notes and preliminary remarks, by J. S. Blackie. pp. lii. 288. *W. Blackwood: Edinburgh* [printed], *and London*, 1834. 8°. **638**. f. **21**.

GOETHE (JOHANN WOLFGANG VON) [FAUST. — Thl. 1. *English.*]

—— Faust...translated from the German...by D. Syme. *Edinburgh*, 1834. 12°. **638**. f. **22**.

—— Faustus; ... Translated from the German, *etc.* pp. viii. 231. *Simpkin and Marshall: London*, 1834. 12°. **638**. f. **20**.

—— Faustus; The Bride of Corinth; The First Walpurgis Night. Translated from the German ... by J. Anster. pp. xliv. 491. *Longman, etc.: London*, 1835. 8°. **638**. e. **17**.

—— The Faust of Goethe, attempted in English rhyme, by ... R. Talbot. pp. xiv. 263. *Smith, Elder and Co.: London*, 1835. 8°. **638**. g. **25**.

—— Faust ... translated into English verse, by J. Hills. pp. xxi. 369. *Whittaker and Co.: London*, 1840. 16°. **638**. e. **18**.

—— Faust; translated into English verse, by Sir G. Lefevre. pp. ix. 202. *D. Nutt: London*, [1841.] 12°. **638**. b. **42**.

—— Faust ... Translated ... by L. Filmore. pp. vi. 64. *W. Smith: London*, 1841. 8°. **638**. i. **22**.

Forming part of the collection entitled: "Smith's Standard Library."

—— Goethe's Faust, translated into English verse. By Sir G. Lefevre. ... Second edition. pp. viii. 207. *Frankfort o. M*[*ain*], 1843. 16°. **11521**. aa.

—— Faust ... Translated by Captain Knox. pp. viii. 338. *J. Ollivier: London*, 1847. 8°. **638**. e. **39**.

—— Faust; ... Translated by L. Filmore. *See* LIBRARY. The Universal Library. Poetry. vol. 1. 1853, *etc.* 8°. **12204**. c. **9**.

—— Faust: ... Translated into English prose, with notes. By A. Hayward. Sixth edition. pp. xxxvi. 245. *E. Moxon: London*, 1855. 8°. **638**. e. **41**.

—— Faust ... translated ... with notes by C. T. Brooks. Second edition. pp. 234. *Ticknor and Fields: Boston* [*Mass.*], 1857. 8°. **11525**. c.

—— Faust . . . Translated into English verse . . . by J. Galvan. pp. ix. 252. *W. Robertson: Dublin*, 1860. 12°. **11745**. a.

—— Faust translated from the German [of Goethe] by v. Beresford. *See* FAUST. Faust, *etc.* 1862. 8°. **11746**. aaa.

—— Faust ... Translated into English verse by Theodore Martin. pp. 239. *W. Blackwood and Sons: Edinburgh and London* [printed], 1865. 8°. **11746**. bbb. **6**.

—— Second edition. pp. 239. *W. Blackwood and Sons: Edinburgh, London* [printed], 1866. 8°. **11525**. c.

—— Faust...Translated by L. Filmore. *See* MASTERPIECES. Masterpieces of Foreign Literature, *etc.* 1866. 8°. **12270**. g.

—— Faust...From the German by J. Anster. pp. xiv. 295. *See* GERMAN AUTHORS. Collection of German Authors. vol. 5. 1867, *etc.* 8°. **12250**. k.

—— Faust...translated by J. W. Grant. pp. 162. *Hamilton, etc., London*, 1867. 8°. **11745**. f.

—— [Another copy.] **11745**. f.

This is a duplicate of pp. 1–48 *of the preceding, with a list of errata printed on p.* 48.

—— Faust...Translated in rime by C. Kegan Paul. pp. vii. 229. *H. S. King & Co.: London*, 1873. 8°. **11521**. cc.

GOETHE (JOHANN WOLFGANG VON) [FAUST Thl. — 1. *English.*]

—— Faust ... Translated, in the original metres, by T. J. Arnold ... With 50 illustrations after original designs by A. L. Mayer, . . . and with vignettes, ornamental borderings, *etc.*, by R. Seitz. pp. 157. *Munich, London, Stuttgart* [printed, 1877]. fol. **1872**. c. **7**.

—— Faust...Translated by Theodore Martin. Illustrated by ... A. von Kreling. pp. 140. *F. Bruckmann: London*, 1877. fol. **1872**. c. **3**.

—— Faust...Translated into English verse by C. H. Bowen. pp. 247. *Longmans, etc.: London*, 1878. 8°. **11745**. ee. **2**.

—— The Faust of Goethe...In English verse. By W. H. Colquhoun. Part 1. *London, Perth* [printed], 1878. 8°. **11745**. df.

No more published.

—— Faust . . . Translated into English verse by W. D. Scoones. pp. vi. 230. *Trübner and Co.: London; Guildford* [printed], 1879. 16°. **11747**. b. **42**.

—— Faust, from the German of Goethe, by T. E. Webb. pp. xxxvi. 373. 1880. *See* ACADEMIES, *etc.*—Dublin.—*Trinity College.* Dublin University Press Series. 1878, *etc.* 4°. & 8°. **2322**. f.

—— Faust ... Translated, chiefly in blank verse, with introduction and notes, by J. A. Birds. pp. viii. 460. *Longmans & Co.: London*, 1880. 8°. **11746**. cc. **7**.

—— Faust: ... Translated into English verse, with notes and...remarks by J. S. Blackie ... Second edition ... largely rewritten. pp. lxxvii. 296. *Macmillan and Co.: London; Edinburgh* [printed], 1880. 8°. **11745**. ee. **4**.

—— Faust...Translated in the original metres by Bayard Taylor. pp. vi. 152. *See* BETTANY (G. T.) Ward, Lock and Co.'s Popular Library of Literary Treasures, *etc.* [1886, *etc.*] 8°. **12205**. f.

—— Goethe's Faust translated ... by J. Anster...With an introduction by H. R. Haweis. pp. 160. 1886. *See* HAWEIS (H. R.) Routledge's World Library, *etc.* 1886, *etc.* 16°. **12207**. ee.

FAUST.—Thl. 1. *Bohemian.*

—— Faust. Tragedie...Překlad od J. J. Kolára. pp. 203. *v Praze*, [1863.] 8°. **11746**. f. **14**.

FAUST.—Thl. 1. *Danish.*

—— Faust, en Tragedie...Oversat af F. Gjertsen. *Christiana*, 1873. 8°. **11745**. bbb. **1**.

—— Faust. Tragedie...oversat af P. Hansen. pp. 277. *Kjøbenhavn*, 1881. 8°. **11746**. g. **18**.

FAUST.—Thl. 1. *Dutch.*

—— Faust, eene tragedie...vertaeld door L. Vleeschouwer. pp. 224. *Antwerpen*, 1842. 16°. **11747**. aa. **18**.

Forming pt. 1 *of a collection entitled: "Bibliotheek van uitlandsche Klassieken."*

—— Tweede uitgaaf. pp. xl. 220. *Antwerpen*, 1865. 8°. **11745**. h.

—— Faust ... Nagevolgd door H. Frijlink ... Tweede ... vermeerderde uitgave. pp. xlvi. 189. *Amsterdam*, 1866. 8°. **11745**. bb.

—— Goethe's Faust, vertaald door A. Steenbergen. Met inleiding van Dr. J. van Vloten. pp. xii. 174. *Deventer*, 1868. 12°. **11745**. bb.

—— Faust ... vertaald door J. J. L. ten Kate. [With woodcuts after designs by A. Liezen Mayer.] pp. 191. *Leiden*, [1880?] 8°. **11747**. e. **25**.

—— [Another copy.] **11746**. ee. **7**.

GOETHE (Johann Wolfgang von)

FAUST.—Thl. 1. *French.*

—— Faust, tragédie. [In prose. Translated by Count L. Beaupoil de Saint-Aulaire. With a biographical notice of Goethe by Adolphe L * * *, and a preface and notes to the Tragedy, *etc.*] *See* Chefs-d'œuvre. Chefs-d'œuvre des théâtres étrangers. tom. 9. 1822, *etc.* 8°. **1342.** h. **9.**

—— Faust. Tragédie. [Translated from the German by A. Stapfer. With lithographic illustrations by F. V. E. Delacroix.] pp. 148. [*Paris*, 1828.] fol. **1875.** b. **9.**

—— Le Faust de Goethe traduit par M. le Prince A. de Polignac. Avec une préface de M. A. Houssaye. *Paris*, 1859. 12°. **11525.** c.

—— Faust. Tragédie . . . Adaptée à la scène Française, . . . par P. Ristelhuber. *Paris*, 1861. 12°. **11748.** bb.

—— Faust . . . Traduction nouvelle en vers par A. Poupart de Wilde. *Paris*, 1863. 12°. **11748.** bb.

—— Le Faust de Goethe. Traduction en vers [by A. Laya]. *Paris*, 1873. 8°. **11745.** h.

—— Le Faust de Goethe. Traduction nouvelle [in prose] et notes par H. Bacharach. . . . Préface de Alexandre Dumas fils. *Paris*, 1873. 12°. **11745.** bb.

—— Le Faust de Goethe. Traduit en vers français par Marc Monnier. *Paris*, 1875. 8°. **11746.** k. **5.**

—— Faust, . . . Préface et traduction de H. Blaze de Bury. Onze eaux-fortes de Lalauze, gravures. . .d'après Wogel et Scott. (Notice bibliographique.—Notice artistique [by A. J. Pons].) pp. xlix. 274. *Paris*, 1880. 4°. **1876.** d. **13.**

—— Le Faust de Gœthe. Traduction nouvelle en vers français par A. Daniel. pp. 354. *Paris*, 1881. 12°. **11746.** g. **21.**

—— La Tragédie du Docteur Faust de Goethe en vers français [by A. de Riedmatten]. pp. 172. *Paris, St.-Denis* [printed], 1881. 12°. **11746.** g. **22.**

—— Le Faust de Goethe, [translated] par Marc Monnier. Deuxième édition . . . augmentée d'une préface et d'un appendice. pp. xxiv. 260. *Paris*, 1883. 12°. **11745.** cc. **5.**

—— Faust. . . . Traduction d'A. Stapfer. Avec une préface par P. Stapfer. Dessins de J. P. Laurens gravés par Champollion. pp. lv. 227. *Paris*, 1885. 8°. **11746.** k. **17.**

—— Le Faust de Goethe. [Abridged.] Traduit par le Prince A. de Polignac. Nouvelle édition revue et augmentée de La Nuit de Walpurgis. pp. 310. *Paris, Évreux* [printed], 1886. 12°. **11746.** de. **32.**

FAUST.—Thl. 1. *Hebrew.*

—— בן־אבויה Goethe's Faust, eine Tragödie in einer hebräischen Umdichtung von M. Letteris. pp. xv. 232. *Wien*, 1865. 8°. **1981.** d. **53.**

FAUST.—Thl. 1. *Hungarian.*

—— Faust . . . Fordította Dóczi L. Uj kiadás. [With an introduction translated from G. H. Lewes' "Life of Goethe" and signed P. L.] pp. xxii. 205. *Budapest: Bécsben* [printed], 1883. 8°. **11746.** bbb. **8.**
Part of the "Magyar Nemzet Családi Könyvtára."

FAUST.—Thl. 1. *Italian.*

—— Fausto. Tragedia. . . . Tradotta da A. Guerrieri. pp. 183. *Milano*, 1862. 8°. **11746.** g. **29.**

—— Fausto. Tragedia. . . . Traduzione di G. Scalvini. pp. 140. *Milano*, [1870?] 8°. **11747.** bb. **1.**

GOETHE (Johann Wolfgang von) [Faust.—Thl. 1. *Italian.*]

—— [Another edition.] Fausto, *etc.* pp. 109. *Milano*, 1882. 8°. **11825.** df. **17.** (**6.**)
Part of the "Biblioteca Universale."

—— [Another copy.] **11747.** e. **28.**

—— Fausto. Tragedia [in prose]. pp. 135. *Firenze*, 1883. 16°. **11745.** df. **11.**

FAUST.—Thl. 1. *Polish.*

—— Faust . . . Tłómaczenie . . . A. Walickiego. *See* Korzeniowski (J.) and Walicki (A.) Arcydzieła dramatyczne. tom. 1. 1844, *etc.* 12°. **11758.** c.

FAUST.—Thl. 1. *Portuguese.*

—— O Faust de Goethe e a traducção do Visconde de Castilho, por J. de Vasconcellos. [A dissertation, followed by the text of the translations of Castilho and Vasconcellos in parallel columns.] pp. xii. 585. *Porto*, 1872. 8°. **11745.** ee. **6.**

—— Theatro de Goethe. Tentativa unica. Fausto. Poema dramatico trasladado a portuguez [by A. F. de Castilho], *etc.* pp. xvi. 415. *Porto*, 1882. 8°. **11745.** h. **9.**

FAUST.—Thl. 1. *Ruthenian.*

—— Фавст . . . Часть перша. З німецького переклав і пояснив І. Франко. pp. xiii. 222. *У Львові*, 1882. 8°. **11745.** g. **6.**

FAUST.—Thl. 1. *Servian.*

—— Гетеов Фауст. Први део. Превео М. Савић. pp. 220. *У Новом Саду*, 1885. 8°. **11746.** g. **26.**

FAUST.—Thl. 1. *Spanish.*

—— Fausto, tragedia . . . traducida . . . por Don T. Llorente. Illustración de A. L. Mayer, *etc.* pp. xxiv. 313. *Barcelona*, 1882. 8°. **11746.** cc. **15.**

FAUST.—Thl. 1. *Swedish.*

—— Faust. En tragedi af Göthe. Öfversatt af J. Andersson. pp. 192. *Stockholm*, 1853. 8°. **11746.** cc. **16.**
Forming Bdt. I. of Göthe's Dramatiska Arbeten.

—— Faust. Sorgespel . . . öfversatt af V. Rydberg. Andra genomsedda upplagan, tillökt med en redogörelse för skaldeverkets senare del, *etc.* pp. 303. *Stockholm*, 1878. 8°. **11747.** bbb. **45.**

FAUST.—Thl. 1.—SELECTIONS.—*English.*

—— Scenes from Faust [translated]. *See* Hodges (C.) Original Poems, *etc.* 1836. 12°. **638.** e. **24.**

—— Passages translated from the Faust of Goethe [by S. Naylor]. *See* Naylor (S.) Ceracchi, *etc.* [1839.] 8°. **11781.** f. **37.**

FAUST.—Thl. 1.—SELECTIONS.—*Romaic.*

—— 'Η Σκηνη του Κηπου ἐκ του Faust, *etc.* *See* Bikelas (D.) Δ. Βικελα 'Οδυσσειας ζ, *etc.* 1872. 8°. **11586.** g.

FAUST.—Thl. 1.—ADAPTATIONS AND IMITATIONS.—*German.*

—— Leben, Tod und Höllenfahrt des weltberühmten Doctor Daus. Einaktige Parodie des Göthe'schen Faust. [In verse.] pp. 60. *Leipzig*, 1841. 8°. **11745.** bb.

—— Carnevalsfeier der Hallenser Lumpia. Frei nach Göthe's Faust, *etc.* *See* Sturmfeder, *pseud.* Carnevalsfeier, *etc.* 1843. 8°. **11746.** de. **8.** (**7.**)

—— Der König von Thule mitten langen Zopp. [Political ballad, being a parody of the song "König von Thule" in Faust, Thl. 1. In the Berlin dialect.] [*Berlin*, 1848.] *s. sh.* fol. **1851.** c. (**37.**)

—— Faust, der zu spät bekehrte Demokrat frei nach . . . Wolfgang von Göthe von D. K. *See* K., D. Faust, *etc.* 1853. 4°. **11740.** h.

GOETHE (Johann Wolfgang von) [Faust.—Thl. 1.—Adaptations and Imitations.—*German.*]

—— Faust. eine tragikomische Fastnachts-Posse (frei nach Herrn v. Goethe), *etc.* *See* Melancholicus. Faust, *etc.* 1865. 8°. **11748.** bbb.

—— Schuster Faust und seine Grete [a parody on Goethe's Faust. Thl. 1.], *etc.* *See* Faust. Schuster Faust, *etc.* [1880?] 8°. **1871.** e. **1.** (**174.**)

FAUST.—Thl. 1.—ADAPTATIONS AND IMITATIONS.—*English.*

—— Faust, a serio-comic poem, with twelve outline illustrations by A. Crowquill [*pseud.*, i.e. Alfred Forrester.—A travesty of Faust, Thl. 1]. pp. 32. *London*, 1834. 8°. **638.** i. **23.**

—— Faust and Marguerite. A grand operatic extravaganza. A free . . . Adaptation of Goethe's "Faust," by J. Halford. *See* Lacy (T. H.) Lacy's acting edition of Plays, *etc.* vol. 73. [1850, *etc.*] 12°. **2304** d.

—— Faust; or, the fate of Margaret. A . . . play, in four acts [and in verse]. . . . Adapted from the poem of Goethe. With an introduction. By B. Bernard. *See* Lacy (T. H.) Lacy's acting edition of Plays, *etc.* vol. 83. [1850, *etc.*] 12°. **2304.** d.

—— The Opera Libretto. Gounod's grand opera of Faust. [The words of P. J. Barbier and M. Carré founded on Goethe's Faust Thl. 1.] *See* Gounod (C. F.) The Opera Libretto, *etc.* [1865?] 12°. **11781.** aaa. **39.** (**7.**)

—— "Faust," a Dramatic Legend. [Founded on Goethe's Faust Thl. 1.] *See* Berlioz (H.) Faust, *etc.* [1880.] 4°. **11739.** g. **95.**

—— Faust. . .Based on Goethe's. . .play, *etc.* *See* Phillips (Alfred R.) Faust, *etc.* [1886.] 8°. **12431.** aaa. **37.**

—— Faust . . . Adapted and arranged for the Lyceum Theatre by W. G. Wills, from the first part of Goethe's tragedy. *See* Wills (W. G.) Faust, *etc.* [1886.] 8°. **11747.** f. **5.** (**4.**)

FAUST.—Thl. 1.—ADAPTATIONS AND IMITATIONS.—*French.*

—— Faust, drame. . .imité de Goethe par A. Beraud, *etc.* *See* Béraud (A.) Faust, *etc.* 1828. 8°. **11738.** k. **22.** (**2.**)

—— Faust: ou les Premières Amours d'un Metaphysicien Romantique, pièce du théâtre de Goethe, arrangée pour la scène française, en quatre actes, en prose pp. 80. *Paris*, 1829. 8°. **11738.** aa. **16.** (**3.**)

FAUST.—Thl. 1.—ADAPTATIONS AND IMITATIONS.—*Italian.*

—— Faust; dramma lirico, *etc.* [Founded on Goethe's "Faust" Thl. 1.] *See* Barbier (J. P.) and Carré (M.) Faust, *etc.* [1864?] 12°. **11714.** aa. **27.** (**10.**)

FAUST.—Thl. 1.—APPENDIX.

—— *See* Asher (D.) Arthur Schopenhauer als Interpret des Göthe'schen Faust, *etc.* 1859. 8°. **11826.** dd. **34.** (**2.**)

—— *See* Auerbach's Keller, *Leipsic.* Auerbach's Keller, Leipzig [and its connection with Goethe's Faust]. [1873?] 8°. **11747.** a. **44.**

—— *See* Biermann ( ) Scenen aus Göthe's Faust. . . gezeichnet von Biermann [and others], *etc.* [1845?] *obl.* fol. **1752.** b.

—— *See* Boileau (D.) A few remarks on Mr. Hayward's English prose translation of Goethe's Faust, *etc.* 1834. 8°. T. **1485.** (**13.**)

—— *See* Brandstaeter (F. A.) Göthe's Faust und die Compositionen des Fürsten A. Radziwill, *etc.* 1848. 8°. **7895.** c. **48.** (**4.**)

GOETHE (Johann Wolfgang von) [Faust.—Thl. 1.—Appendix.]

—— *See* Chatelet (E.) Aphorist'sche Betrachtung zweier Episoden aus Gretchen in Goethe's "Faust" . . . 1. Das Lied vom König in Thule. 2. Gretchen im Kerker. 1867. 8°. **11825.** df. **17.** (**4.**)

—— *See* Cornelius (P. von) Bilder zu Goethe's Faust. [1830?] *obl.* fol. **1762.** b. **1.**

—— *See* Cornelius (P. von) Goethe's Faust nach Original-Zeichnungen von P. von Cornelius. [1873?] fol. **1872.** b.

—— *See* Duentzer (H.) G. Nehrlich's Zeichnungen nach Göthe's Faust. Mit erläuternden Worten von H. Düntzer. [1864, *etc.*] fol. **1752.** b.

—— *See* Franzutti (N.) Sul tipo del Mefistofele . . . nella tragedia il Faust, di W. Goethe, *etc.* 1880. 8°. **638.** c. **43.** (**4.**)

—— *See* Gosche (R.) Faust-Illustrationen von G. Max, *etc.* 1879, *etc.* fol. **1875.** c. **9.**

—— *See* Gotthold (F. A.) Ueber des Fürsten A. Radziwill Kompositionen zu Göthe's Faust, *etc.* 1841. 8°. **11840.** cc. **49.** (**1.**)

—— *See* Gruen (A.) Göthe's Faust, *etc.* 1856. 8°. **11826.** d.

—— *See* Harnisch (C.) Bildliche Darstellungen in Arabeskenform zu Göthe's Faust, *etc.* 1832. fol. **1265.** h.

—— *See* Hatton (J.) The Lyceum "Faust," *etc.* [1886.] *obl.* 8°. **11795.** aaa. **6.**

—— *See* Hinrichs (H. F. W.) Aesthetische Vorlesungen über Göthe's Faust, *etc.* 1825. 8°. **11745.** d.

—— *See* Hoffmann (J. D.) Faust. Eine Tragödie von Göthe. Fortgesetzt, *etc.* 1833. 8°. **11746.** aaa.

—— *See* Konewka (P.) 12 Blätter zu Goethe's Faust, *etc.* [1866.] 4°. **1871.** c.

—— *See* Konewka (P.) Illustrations to Goethe's Faust, *etc.* 1871. 4°. **1871.** c.

—— *See* Krupp (F.) *Subrektor at Neustadt.* Goethe's Faust. . . .Für das nichtgelehrte Publikum erklärt. [1884?] 8°. **11840.** f. **24.** (**6.**)

—— *See* Lachgern (A.) *pseud.* Bilder zu. . .Faust, *etc.* 1841. *obl.* 8°. **11745.** df. **10.**

—— *See* Langbank (A.) Mischpat Emet. Kritische Blätter über Ben Abuja. Goethe's Faust in Hebräischer Umdichtung von M. Letteris. 1870. 8°. **11825.** e. **41.** (**3.**)

—— *See* Mertens (T.) *Director der Stadt-Töchterschule II. zu Hannover.* Die Kerkerscene aus Goethe's Faust, *etc.* 1873. 8°. **11745.** ee.

—— *See* Mosen (J.) and Stahr (A.) Ueber Goethe's Faust, *etc.* 1845. 8°. **11745.** d.

—— *See* Retzsch (M.) Outlines to Goethe's Faust, *etc.* [1875.] *obl.* 4°. **1871.** b. **1.**

—— *See* Retzsch (M.) Retsch's series of twenty-six outlines illustrative of Goethe's tragedy of Faust, *etc.* 1820. fol. **1872.** a. **4.**

—— *See* Roese (F.) Ueber die scenische Darstellung des Goethe'schen Faust, *etc.* 1838. 8°. **11795.** d.

—— *See* Rosenkranz (C.) Geistlich Nachspiel zur Tragödie Faust. 1831. 8°. **11748.** aaa. (1

—— *See* Saupe (E. J.) Goethe's Faust. Erläutert vo E. J. Saupe. 1856. 8°. **11745.** d.

GOETHE (Johann Wolfgang von) [Faust.—Thl. 1.—Appendix.]

—— *See* Schoene (c. c. l.) Fortgesetzung des Faust von Göthe, *etc.* 1823. 16°. **11746**. a.

—— *See* Soltau (f.) Ueber den ersten Theil von Goethe's Faust, *etc.* 1848. 8°. **11745**. f.

—— *See* Vischer (f. t.) Goethe's Faust. Neue Beiträge zur Kritik des Gedichts. 1875. 8°. **11840**. cc. **5**.

—— *See* Vischer (f. t.) Kritische Bemerkungen über den ersten Theil von Goethe's Faust, *etc.* 1857. 8°. **11825**. g.

—— *See* Wexel (c.) Goethe's Faust, in Bezug auf Scenerie und Bühnendarstellung. 1857. 8°. **11795**. f.

—— Faust. Tragödie von J. W. v. Goethe's Nachfolger & Co., Buchhändler in Frankfurt am Main, *etc.* [A satire.] pp. 24. *Frankfurt a/M.*, 1878. 8°. **11747**. b. **48**. (**2**.)

—— Goethe's Faust. Silhouetter af P. Konewka. [With selections from the text. *Dan.*] F. Gjertsens Oversættelse. *See* Konewka (p.) Silhouetter af P. Konewka, *etc.* Anden Samling. [1875, *etc.*] 4°. **1876**. c. **2**.

—— Goethe's Faust. Silhuetter af P. Konewka. [With selections from the text. *Swed.*] *See* Konewka (p.) Silhuetter af P. Konewka, *etc.* pt. 2. [1875, *etc.*] 4°. **1876**. c. **3**.

—— Ueber Goethe's Faust und dessen Fortsetzung. Nebst einem Anhange von dem ewigen Juden. [By C. F. Goeschel.] *Leipzig*, 1824. 8°. **11825**. aaa. **24**.

FAUST.—Thl. 2. *German.*

—— Faust. Eine Tragödie...Zweyter Theil in fünf Acten [and in verse]. pp. 344. *Stuttgart and Tübingen, Augsburg* [printed], 1833. 8°. **11745**. aaaa.

—— Göthe's zweiter Faust oder der geöffnete Walpurgissack von S. Moser. [The text, with a satirical commentary.] pp. 239, 16. *Weissenburg*, 1864. 8°. **11746**. bbb.

—— [Another copy.] **11748**. aa.

—— Wollheim's Bühnenbearbeitung des zweiten Theils von Göthe's Faust, *etc.* pp. 100. *Leipzig*, 1874. 8°. **11825**. df. **24**.

—— Goethe's Faust. Zweiter Theil ... Nach der Bearbeitung von Dr. Wollheim für die Königl. Sächs. Hofbühne eingerichtet von . . . A. Marcks. pp. 82. *Dresden*, 1880. 8°. **11746**. bb. **8**.

—— Faust. ... Zweiter Theil. Für die Darstellung eingerichtet, mit ... Anmerkungen ... von R. Buchholz, *etc.* pp. xvi. 111. *Hamburg*, 1881. 8°. **11747**. aa. **57**.

FAUST.—Thl. 2. *English.*

—— Goethe's Faust; part II.; translated from the German, partly in the metres of the original, and partly in prose. With other poems, original and translated; by L. J. Bernays. pp. xx. 268. *London*, 1839. 8°. **638**. g. **29**.

—— Faust . . . Part II. . . . translated into English verse. Second edition. pp. viii. 351. *London*, 1842. 8°. **638**. e. **19**.

—— Faust ... Part II. rendered from the German ... by Archer Gurney. pp. viii. 4. 336. *London*, 1842. 8°. **638**. g. **27**.

—— Faustus. From the German...By J. Anster. *London*, 1864. 8°. **11525**. d.

FAUST.—Thl. 2. *Swedish.*

—— Faust: en tragedi...Andra delen i fem akter...Öfversatt af H. M. Melin. pp. xvi. 272. *Stockholm*, 1872. 8°. **11746**. g. **19**.

—— [Another copy.] **11746**. cc. **17**.

GOETHE (Johann Wolfgang von)

FAUST.—Thl. 2.—APPENDIX.

—— *See* Baerens (j.) Der zweite Theil und insbesondere die Schlussscene der Goetheschen Fausttragödie. 1854. 8°. **11826**. d.

—— *See* Brill (w. g.) Goethe's Faust, tweede gedeelte, verklaard door W. G. Brill. 1867. 8°. **11521**. dd.

—— *See* Cramer (s.) Zur Klassischen Walpurgisnacht im zweiten Theile des Göthe'schen Faust, *etc.* 1843. 8°. **11805**. dd.

—— *See* Germack (i.) Kategorische Briefe, als Illustration zum II. Theile von Göthe's Faust, *etc.* 1866. 8°. **11824**. e.

—— *See* Horn (j. p.) Ueber Idee und Zusammenhang der Goethe'schen Fausttragödie, namentlich des zweiten Theils. 1854. 8°. **11826**. d.

—— *See* Kyle (w.) I. An Exposition of the symbolic terms of the second part of Faust, *etc.* 1870. 8°. **11824**. g.

—— *See* Kuentzel (h.) Der zweite Theil des Goethe'schen Faust, neu und vollständig erklärt, *etc.* 1877. 8°. **11840**. c. **17**.

—— *See* Loewe (c.) Commentar zum zweiten Theile des Göthe'schen Faust, *etc.* 1834. 8°. **11824**. c.

—— *See* Mystifizinsky (d. s. a.) *pseud.* Faust...Treu im Geiste des zweiten Theils des Göthe'schen Faust gedichtet, *etc.* 1862. 16°. **11748**. aa.

—— *See* Sallett (f. von) Zur Erläuterung des zweiten Theiles vom Goethe'schen Faust, *etc.* 1844. 8°. **11745**. b.

—— *See* Schnetger (a.) Der zweite Theil des Goethe'schen Faust erläutert. 1858. 8°. **11826**. dd.

—— *See* Schoebel (c.) L'Épisode d'Homunculus. Nouveau contingent pour la critique du Faust de Goethe. 1867. 8°. **11825**. cc.

—— *See* Werther (j.) Leitfaden zur ersten Aufführung des zweiten Theiles von Goethe's Faust. [1882?] 8°. **11840**. cc. **49**. (**7**.)

—— *See* Wollheim da Fonseca (a. e.) Erläuterungen und Gesänge zum zweiten Theil von Göthe's Faust, *etc.* 1854. 8°. **11825**. df. **17**. (**2**.)

GESCHWISTER.—*German.*

—— Die Geschwister. Ein Schauspiel [in one act and in prose] ... Ächte Ausgabe. pp. 44. *G. J. Göschen: Leipzig*, 1787. 8°. **11745**. e.

GESCHWISTER.—*English.*

—— The Sister, a drama, *etc.* *See* German. Dramatic Pieces from the German, *etc.* 1792. 8°. **1343**. l.

GESCHWISTER.—*Bohemian.*

—— Marinka. Hra ... přeložena od F. L. Celakowského. pp. 33. *w Praze*, 1827. 12°. **11746**. b.

GESCHWISTER.—*French.*

—— Le Frère et la Sœur, pièce de théâtre. [Translated into French by L. de Guizard.] *See* Chefs-d'œuvre. Chefs-d'œuvre des théâtres étrangers. tom. 11. 1822, *etc.* 8°. **1342**. h. **11**.

GÖTTER, HELDEN UND WIELAND.—*German.*

—— Götter, Helden, und Wieland, *etc.* [A dialogue. By Goethe.] *See* Wieland (c. m.) Götter, *etc.* 1774. 8°. **11746**. aaa.

—— [Another edition.] *See* Rhenish Most. Rheinischer Most, *etc.* 1775. 8°. **11745**. c.

GOETHE (Johann Wolfgang von)

GÖTTER, HELDEN UND WIELAND.—APPENDIX.

—— Menschen, Thiere und Goethe, eine Farce, *etc.* [A satire in verse, in reply to Goethe's Götter, Helden und Wieland. By J. J. Hottinger?] [*Zurich*,] 1775. 8°. **11746**. aaa.

—— Ueber Götter, Helden und Wieland von Göthe ... von H. Köpert. *See* Eisleben.—*Gymnasium.* Jahresbericht ...von Ostern 1863 bis dahin 1864, *etc.* 1864. 4°. **11824**. e. **36**.

GÖTZ VON BERLICHINGEN.—*German.*

—— Götz von Berlichingen mit der eisernen Hand. Ein Schauspiel [in five acts and in prose, by J. W. von Goethe]. *See* Berlichingen (gottfried von) Götz von Berlichingen, *etc.* 1773. 8°. **11746**. bbb.

—— 1774. 8°. **11745**. b.

—— [Another edition.] 1776. *See* Germans. Theater der Deutschen. Thl. 15. 1768, *etc.* 8°. **11748**. bbb.

—— Ächte Ausgabe. pp. 240. *Leipzig*, 1787. 8°. **11745**. aaaa. (**1**.)

—— [Another edition.] pp. 143. *D. Nutt: London*, 1840. 8°. **839**. c. **19**.

—— [Another edition.] Mit Holzschnitten nach Zeichnungen von E. Neureuther. **F. P.** pp. 251. *Stuttgart und Tübingen*, 1846. 4°. **11746**. k.

—— [Another edition.] *See* Lindemann (w.) Bibliothek deutscher Classiker für Schule, *etc.* Serie I. Liefg. 5. 1868, *etc.* 12°. **12249**. f.

—— [Another edition.] pp. iv. 58. *Stuttgart*, 1868. 8°. **11747**. bb. **20**.

Forming No. 20 of a series entitled: "Classische Theater-Bibliothek aller Nationen."

—— Goethe's Götz von Berlichingen, . . . herausgegeben und erläutert von Dr. J. Naumann. pp. 164. *Leipzig*, 1877. 8°. **638**. e. **42**. (**5**.)

—— Götz von Berlichingen ... Erste vollständige Bühnenbearbeitung nach der Goethe-Handschrift der Universitätsbibliothek in Heidelberg. [Edited by G. Wendt.] pp. xiii. 189. *Karlsruhe*, 1879. 8°. **11747**. bbb. **16**.

—— Goethes Götz von Berlichingen. In dreifacher Gestalt, herausgegeben von J. Baechtold. pp. xii. 191. *Freiburg*, 1882. 8°. **11746**. k. **14**.

—— [Another edition.] Edited ... by H. A. Bull. pp. xvi. 179. 1883. *See* Fasnacht (g. e.) Macmillan's Series of Foreign School Classics, *etc.* 1881, *etc.* 8°. **12202**. dd.

—— Goetz de Berlichingen. Texte allemand, publié avec une introduction, des sommaires et des notes littéraires par M. l'abbé Gasnier. pp. 240. *Paris*, 1883. 8°. **11747**. bb. **7**.

Belonging to a collection published by the "Alliance des Maisons d'éducation chrétienne."

—— Édition nouvelle, avec introduction et commentaire par A. Chuquet. pp. xcv. 191. *Paris, Versailles* [printed], 1885. 8°. **11746**. ee. **13**.

GÖTZ VON BERLICHINGEN.—*German and French.*

—— Götz von Berlichingen. ... Ein Schauspiel. ... Gœtz de Berlichingen. ... Drame. Traduction nouvelle par E. B. Lang. pp. 351. *Paris, Altenburg* [printed], 1883. 12°. **11746**. ee. **6**.

GÖTZ VON BERLICHINGEN.—*English.*

—— Goetz of Berlichingen with the Iron Hand ... Translated by W. Scott. pp. xvi. 202. *J. Bell: London*, 1799. 8°. **839**. f. **42**.

—— [Another copy.] **164**. h. **4**.

GOETHE (Johann Wolfgang von) [Götz von Berlichingen.—*English.*]

—— Gortz of Berlingen with the iron hand. An historical drama of the fifteenth century. Translated from the German of Goethe [by Rose Lawrence; with a preface by I. Currie]. pp. ix. 2. 128. *Liverpool*, [1799.] 8°. **11746**. f.

GÖTZ VON BERLICHINGEN.—*Danish.*

—— Götz von Berlichingen . . . Skuespil. [Translated into Danish by A. G. Öhlenschläger.] *See* Öhlenschläger (a. g.) Udmærkede Digterværker, *etc.* 1848. 12°. **11557**. aa.

GÖTZ VON BERLICHINGEN.—*French.*

—— Goetz de Berlichingen ... pièce de théâtre. [Translated into French by G. de Baer.] *See* Chefs-d'œuvre. Chefs-d'œuvre des théâtres étrangers. tom. 9. 1822, *etc.* 8°. **1342**. h. **9**.

GÖTZ VON BERLICHINGEN.—*Hungarian.*

—— Berlichingeni Gottfried a vaskezü dramatizált története ... fordította Balla M. pp. 274. 1886. *See* Könyvtár. Olcsó Könyvtár. Sz. 200. 1875, *etc.* 16°. **12215**. aa.

GÖTZ VON BERLICHINGEN.—*Italian.*

—— Götz di Berlichingen dalla mano di ferro ... Versione di F. Vergani. pp. 226. *Milano*, 1837. 12°.

Vol. 4 of the "Museo Drammatico." **11745**. cc. **6**.

GÖTZ VON BERLICHINGEN.—APPENDIX.

—— *See* Drenckmann (j.) Zu Goethes Götz von Berlichingen. 1872. 4°. **11826**. gg. **22**. (**5**.)

—— *See* Duentzer (h.) Göthe's Götz und Egmont. Geschichte, Entwicklung und Würdigung beider Dramen. 1854. 8°. **11825**. g.

—— *See* Passow (w. a.) Ueber Goethes Götz von Berlichingen. 1848. 4°. **11825**. q. **4**. (**3**.)

—— *See* Wilmanns (w.) Quellenstudien zu Göthes Götz von Berlichingen, *etc.* 1874. 8°. **11824**. h. **1**. (**17**.)

—— Ueber Götz von Berlichingen. Eine dramaturgische Abhandlung [by C. H. Schmid]. *Leipzig*, 1774. 8°. **11745**. b.

GROSS-COPHTA.—*German.*

—— Der Gross-Cophta. Ein Lustspiel in fünf Aufzügen [and in prose]. pp. 241. *Berlin*, 1792. 8°. **11746**. bbb.

GROSS-COPHTA.—APPENDIX.

—— *See* Duentzer (h.) Graf Cagliostro und Göthe's Grosscophta. 1850. 8°. **11826**. ee.

GUTE FRAUEN.—*German.*

—— Die guten Frauen von Goethe. [A dialogue.] Mit Nachbildungen der Originalkupfer [of Johann Heinrich Ramberg. Edited by Bernhard Seuffert]. pp. xi. 27. 1885. *See* Seuffert (b.) Deutsche Litteraturdenkmale des 18 (und 19) Jahrhunderts, *etc.* pt. 21. 1881, *etc.* 8°. **12253**. bbb.

HERMANN UND DOROTHEA.—*German.*

—— Herrmann und Dorothea. [A poem.] pp. 152. [*Berlin*,] 1798. 8°. **11525**. d.

—— Zweite verbesserte Auflage. [With illustrations.] pp. 152. [*Brunswick*,] 1799. 8°. **11521**. aa.

—— [Another edition.] pp. 97. [*Brunswick*,] 1804. 8°. **11522**. aa.

—— [Another edition.] pp. 127. *Wien und Prag*, 1810. 12°. **11521**. aa.

—— [Another edition.] pp. 107. *Stuttgart und Tübingen*, 1814. 12°. **11521**. a.

GOETHE (JOHANN WOLFGANG VON) [HERMANN UND DOROTHEA.—*German.*]

—— Göthe's Hermann und Dorothea . . . Aus den Versen in Prosa umgebildet von C. T. Kersten . . . Mit . . . Holzschnitten. pp. ix. 169. *G. Schulze: London*, 1823. 12°. **1064**. d. **18**.

—— Neue Ausgabe. Mit einem Titelkupfer und neun Vignetten. pp. 204. *Braunschweig*, 1833. 16°. **11527**. aa.

—— [Another edition.] pp. 104. *H. Passarge: London*, 1840. 12°, **1160**. c. **7**.

—— [Another edition.] Mit Einleitung und fortlaufender Erklärung von Dr. Timm. pp. 286. *Stuttgart und Augsburg*, 1856. 8°. **11525**. c.

—— Hermann und Dorothea. pp. 98. *Stuttgart*, 1861. 8°. **11522**. e. **41**. (**1**.)

—— Goethe's Hermann und Dorothea. With copious explanatory notes and a complete vocabulary by H. Apel, *etc.* pp. 126, *Williams and Norgate: London, Düben* [printed], 1865. 8°. **11521**. bbb.

—— [Another edition.] *See* LINDEMANN (W.) Bibliothek deutscher Classiker für Schule, *etc.* Serie I. Liefg. 3. 1868, *etc.* 12°. **12249**. f.

—— Hermann und Dorothea, . . . Mit 19 Abbildungen in Holzstich nach Zeichnungen von Vautier. pp. 113. *Braunschweig*, 1869. 8°. **11525**. h.

—— [Another edition.] pp. 95. *Leipzig*, [1871.] 8°. **11521**. ee.

—— [Another edition.] pp. 64.—1875. *See* SCHUNEMANN (H.) Grammar School Series of German Classics, *etc.* 1874, *etc.* 16°. **12250**. aaa.

—— [Another edition.] With a short introduction . . . and notes . . . By E. Bell . . . and E. Wölfel. pp. xi. 139.—1875. *See* CLASSICS. Foreign Classics. 1854, *etc.* 8°. **12209**. b.

—— [Another edition.] With an introduction and notes. By W. Wagner. pp. xxiv. 207.—1876. *See* PITT PRESS SERIES. Pitt Press Series. 1875, *etc.* 8°. **2322**. b.

—— Goethe's Hermann und Dorothea, mit acht Bildern von A. Freiherr von Ramberg, nach den Original-Oelgemälden photographirt von F. Hanfstängl. Zweite Auflage. pp. 67. *Berlin, Leipzig* [printed], 1877. 8°. **11525**. g. **1**.

—— Hermann und Dorothea. Hermann et Dorothée . . . Texte Allemand publié avec un avant-propos, des sommaires et des notes explicatives par B. Lévy. pp. vii. 93. *Paris*, 1879. 8°. **11522**. d. **2**.

—— Hermann und Dorothea . . . Med anmärkningar utgifven af J. A. Hallgren. pp. 92. *Stockholm*, 1880. 8°. **11526**. ee. **1**.

—— Hermann und Dorothea . . . In stenographischer Schrift autographirt von L. Petzendorfer. 3te verbesserte Auflage. pp. 59. *Augsburg*, 1881. 8°. **11526**. de. **21**.
Lithographed.

—— Hermann und Dorothea. Hermann et Dorothée . . . Texte allemand publié avec un avant-propos, des sommaire et des notes explicatives par B. Lévy. pp. vii. 93. *Paris*, 1883. 8°. **11525**. ee. **29**.

—— Hermann und Dorothea . . . With grammatical explanations, . . . by H. Sachs. pp. 87. *J. W. Kolckmann: London; Dessau* [printed], 1884. 8°. **11522**. e. **41**. (**2**.)

—— Hermann und Dorothea . . . in neuer Rechtschreibung. With grammatical and explanatory notes by A. C. Clapin. *Hachette & Co.: London*, 1886. 8°. **11747**. bb. **12**.
No. 6 of the "German Theatre."

GOETHE (JOHANN WOLFGANG VON) [HERMANN UND DOROTHEA.—*German.*]

—— Hermann und Dorothea. Édition nouvelle, avec introduction et commentaire par A. Chuquet. pp. lxiii. 184. *Paris, Versailles* [printed], 1886. 8°. **11527**. e. **37**.

HERMANN UND DOROTHEA.—*German* and *Latin.*

—— Hermann und Dorothea . . . Ins Lateinische übersetzt von . . . B. G. Fischer . . . Arminius et Theodora, *etc.* pp. 225. *Stuttgart*, 1822. 4°. **11409**. aa.

—— Hermann und Dorothea . . . In's Lateinische übersetzt von Joseph, Grafen von Berlichingen. Neue Ausgabe. *Tübingen*, 1828. 8°. **11528**. bb. **29**.
Without pagination.

HERMANN UND DOROTHEA.—*German* and *English.*

—— Goethe's Hermann und Dorothea. With corresponding English Hexameters on opposite pages . . . by F. B. Watkins. pp. vii. 133. *Williams and Norgate: London, Leipzig* [printed], 1875 [1874]. 8°. **11525**. ee.

HERMANN UND DOROTHEA.—*German* and *French.*

—— Les Auteurs Allemands expliqués d'après une méthode nouvelle par deux traductions françaises . . . Goethe. Hermann et Dorothée. (Expliqué littéralement, traduit en français et annoté par M. B. Lévy.) pp. iv. 327. *Paris*, 1877. 8°. **11522**. d. **3**.

—— Hermann et Dorothée. Traduction française par B. Lévy . . . Avec le texte allemand et des notes. pp. iv. 182. *Paris, Coulommiers* [printed], 1881. 8°. **11562**. ee. **26**.

HERMANN UND DOROTHEA.—*English.*

—— Herman and Dorothea. A poem, from the German . . . by T. Holcroft. [With illustrations.] pp. xxii. 211. *T. N. Longman, etc.: London; Bristol* [printed], 1801. 8°. **1462**. c. **10**.

—— Herman and Dorothea, translated from the Hexameters of Göthe [by W. Whewell]. pp. iv. 139. [*London*? 1840?] 8°. **1462**. a. **1**.

—— A translation of the Hermann and Dorothea of Gœthe in the old English measure of Chapman's Homer. By M. Winter . . . With . . . notes. pp. ix. 82. *W. B. Kelly: Dublin*, 1850. 12°. **11525**. d.

—— Herman and Dorothea. From the German of Goethe by J. Cochrane. pp. xi. 145. *F. M'Pherson: Oxford, Glasgow* [printed, 1853]. 8°. **11525**. e.

—— Hermann and Dorothea . . . Translated [in prose] by T. C. Porter. pp. 168. *New York*, 1854. 8°. **11525**. b.

—— Goethe's Hermann and Dorothea. Translated by . . . H. Dale. pp. viii. 87. *Dresden*, 1859. 8°. **11525**. c.

—— Goethe's Hermann and Dorothea: translated into English verse [by J. Cartwright]. pp. 131. *D. Nutt: London*, 1862. 8°. **11525**. c.

—— Goethe's Hermann and Dorothea. Translated by E. Frothingham. With illustrations. pp. 165. *Boston* [*Mass.*], *Cambridge* [*Mass.* printed], 1870. 8°. **11522**. ccc.

—— Goethe's Hermann and Dorothea. Translated by . . . H. Dale . . . With illustrations by W. Kaulbach and L. Hofmann. pp. 86. *Munich* [printed] *& Berlin*, [1874.] 4°. **1876**. d.

—— Goethe's Hermann and Dorothea translated into English hexameter verse by M. J. Teesdale. pp. x. 78. *F. Norgate: London*, 1874. 8°. **11525**. cc.

—— Second edition. *F. Norgate: London*, 1875. 8°. **11525**. c.
A duplicate of the preceding with a new titlepage.

GOETHE (JOHANN WOLFGANG VON)

HERMANN AND DOROTHEA.—*Danish.*

—— Hermann og Dorothea . . . Oversat ved S. Meisling. pp. 164. *Kjöbenhavn*, 1835. 16°. **11521**. aaa.

—— Goethe's Herman og Dorothea. Oversat af Oehlenschläger. pp. 195. *Kiøbenhavn*, 1841. 8°. **1461**. a.

HERMANN AND DOROTHEA.—*Dutch.*

—— Goethe's Herman en Dorothea, Gedicht in negen zangen, vertaald door F. Willems. pp. 114. *Antwerpen*, 1864. 8°. **11521**. bbb.

HERMANN AND DOROTHEA.—*French.*

—— Herman et Dorothée; . . . poëme . . . traduit [in prose] par Bitaubé. pp. XIX. 226. *Paris* [printed], *et Strasbourg*, an IX., 1800. 12°. **1064**. a. **5**.

—— [Another edition.] *See* BITAUBÉ (P. J.) Œuvres complètes. tom. 9. 1804. 8°. **995**. g. **9**.

—— Hermann et Dorothée . . . Traduction nouvelle de N. Fournier précédée de Goethe et la Comtesse A. Stolberg par H. Blaze de Bury. Nouvelle édition. pp. 280. *Paris, Lagny* [printed], 1871. 12°. **11522**. d. **1**.
Forming part of the "Collection Michel Lévy."

—— Hermann et Dorothée. . . . Traduction française [in prose] par Bitaubé. (Notice sur Goethe [by H. Grimm].) *Paris*, [1875?] 12°. **11526**. aaa. **2**.

—— Hermann et Dorothée, poëme traduit en vers par G. Colmet. pp. iv. 133. *Paris*, 1878. 12°. **11521**. bb. **11**.

—— [Another copy.] **11522**. aaa. **6**.

—— Hermann et Dorothée. Poëme . . . traduit par Bitaubé. pp. 123. *Paris*, 1881. 16°. **11521**. bb. **10**.
Part of the "Bibliothèque nationale," etc.

—— Hermann et Dorothée, traduit de l'Allemand [in prose] par L. Boré, avec introduction par E. Faligan. pp. xv. 110. *Paris, Angers* [printed], 1886. 12°. **11527**. bbb. **15**.

HERMANN UND DOROTHEA.—*Hebrew.*

—— נוה הצדק oder Hermann und Dorothea . . . metrisch frei übersetzt von M. Rothberg. pp. 200. *Warschau*, 1857. 8°. **1981**. e. **55**.

HERMANN UND DOROTHEA.—*Hungarian.*

—— Hermann és Dorottya . . . Németből forditotta Hegedüs I. pp. 88. 1881. *See* KÖNYVTÁR. Olcsó Könyvtár. Sz. 116. 1875, *etc.* 16°. **12215**. a.

HERMANN UND DOROTHEA.—*Italian.*

—— Ermanno e Dorothea. Poema tedesco . . . Tradotto in versi italiani sciolti dal Sign. Jagemann. pp. viii. 206. *Halle della Sassonia*, 1804. 8°. **11525**. de. **15**.

—— Arminio e Dorotea. [Translated into Italian by A. Maffei.] *See* SHAKSPERE (W.) [*Two or more Works.*] Otello e la Tempesta, *etc.* 1869. 8°. **11765**. aaa.

—— Arminio e Dorotea. Traduzione [in verse] di A. Maffei. pp. 236. *Milano, Firenze* [printed], 1884. 12°. **11526**. de. **25**.

HERMANN UND DOROTHEA.—*Polish.*

—— Hermann i Dorota. Przełożyl T. Ziemba. *w Krakowie*, 1885. 8°. **11522**. e. **41**. (**3**.)

GOETHE (JOHANN WOLFGANG VON)

HERMANN UND DOROTHEA.—*Portuguese.*

—— Hermann e Dorothea. Poema de Goethe. Vertido em prosa portuguesa por C. von Koseritz. pp. 75. *Porto Alegre*, 1884. 8°. **11526**. ee. **23**.

HERMANN UND DOROTHEA.—SELECTIONS.—*German.*

—— Primo canto del poema Hermann und Dorothea . . . Annotato ad uso delle scuole da M. . . . Caraccio. pp. 42. *Padova*, 1883. 8°. **11522**. e. **32**. (**1**.)

HERMANN UND DOROTHEA.—SELECTIONS.—*German, Greek, and Latin.*

—— Metrische Griechische Uebersetzung des ersten Gesanges (v. 1–215) von Goethe's Hermann und Dorothea, mit beigefügtem Original und Lateinischer Uebersetzung von Fischer. Einladungsschrift von Dr. H. A. W. Winckler. *Giessen*, [1823.] 4°. **11521**. f.

—— *Γοεθου, του πανυ Ἀρμινιου και Δωροθειας* B. 2. s. 1–273. *Μεταφρασις Ἑλληνικη μετρικη* . . . Metrische Griechische Uebersetzung des zweiten Gesanges von Goethe's Hermann und Dorothea, mit beigefügtem Original und Latein. Uebersetzung von Fischer. Einladungsschrift . . . von Dr. H. A. W. Winckler. *Giessen*, 1830. 8°. **11521**. ccc.

HERMANN UND DOROTHEA.—ADAPTATIONS AND IMITATIONS.—*German.*

—— Hermann und Dorothea. Liederspiel, *etc.* [founded on the poem of Goethe.] *See* KALISCH (D.) and WEIRAUCH (A.) Hermann, *etc.* [1873?] 8°. **11746**. g. **11**. (**1**.)

—— Hermann und Dorothea. Genrebild, *etc.* [founded on on the poem of Goethe.] *See* HAHN (R.) Hermann, *etc.* [1876?] 8°. **11746**. g. **11**. (**2**.)

HERMANN UND DOROTHEA.—APPENDIX.

—— *See* BECKER (G. T.) Göthe's Hermann und Dorothea . . . erläutert, *etc.* 1852. 8°. **11825**. dd.

—— *See* CHOLEVIUS (C. L.) Aesthetische und historische Einleitung nebst fortlaufender Erläuterung zu Göthe's Hermann und Dorothea. 1863. 8°. **11825**. ccc.

—— *See* HIECKE (R. H.) Goethe's Grösse in seinem bürgerlichen Epos Hermann und Dorothea. 1860. 8°. **11826**. dd.

—— *See* HOFFMANN (W. R.) Goethe's Hermann und Dorothea in gemeinfasslicher Darstellung erläutert, *etc.* 1872. 8°. **638**. e. **43**. (**1**.)

—— *See* HUMBOLDT (C. W. VON) *Baron.* W. von Humboldt's ästhetische Versuche . . . über Göthe's Herrmann und Dorothea. 1799. 8°. **11825**. f.

—— *See* OPPENHEIM (M. VON) Umrisse zu Goethe's Hermann und Dorothea. [1828.] fol. **840**. m. **14**.

—— *See* PECHNIK (A.) Goethe's "Hermann und Dorothea," *etc.* 1878. 8°. **11840**. f. **13**. (**14**.)

—— *See* RICHTER (L.) Goethe's Hermann und Dorothea in Bildern, *etc.* [1853.] 4°. **11527**. i. **7**.

—— *See* STAPFER (P.) Gœthe et ses deux chefs-d'œuvre classiques [i.e. "Hermann and Dorothea," *etc.*]. 1881. 12°. **11840**. b. **43**.

—— *See* WEISS (J. J.) Essai sur Hermann et Dorothée de Goethe. 1856. 8°. **11826**. f.

—— *See* YXEM (E. F.) Ueber Goethe's Hermann und Dorothea. 1836. 8°. **11850**. c. **1**. (**1**.)

GOETHE (Johann Wolfgang von)

JAHRMARKTSFEST ZU PLUNDERSWEILERN.—*German.*

—— Das Jahrmarktsfest zu Plundersweilern. Ein Schönbartspiel in einem Akt [and in verse]...Für die Aufführung bearbeitet von E. Pohl. pp. 12. *Berlin*, 1867. 8°. **11746**. g. **10**. (**2**.)

JERY UND BÄTLEY.—*German.*

—— Jery und Bätely. Ein Singspiel . . . Ächte Ausgabe. pp. 56. *G. J. Göschen: Leipzig*, 1790. 8°. **11746**. b.

—— Jeri und Bätely...In der ursprünglichen Gestalt zum ersten Mal herausgegeben. [With an introduction by W. Arndt.] pp. xxxii. 47. *Leipzig*, 1881. 8°. **11747**. de. **25**. (**2**.)

JERY UND BÄTELY.—*French.*

—— Jéry et Bætely, comédie. [Translated into French by C. de Rémusat.] *See* Chefs-d'œuvre. Chefs-d'œuvre des théâtres étrangers. tom. 11. 1822, *etc.* 8°. **1342**. h. **11**.

JERY UND BÄTELY.—SELECTIONS.—*German.*

—— Gesänge aus Jery und Bätely, Singspiel in einem Akt. pp. 11. [*Breslau*, 1790?] 12°. **11748**. aaa.

JERY UND BÄTELY.—APPENDIX.

—— *See* Dorer-Egloff (e.) Blätter und Blüthen, *etc.* (Ueber Goethe's Jery und Bätely.) 1852. 8°. **11826**. gg. **24**. (**1**.)

IPHIGENIE AUF TAURIS.—*German.*

—— Iphigenie auf Tauris. Ein Schauspiel [in five acts and in verse]...Ächte Ausgabe. pp. 136. *Leipzig*, 1787. 8°. **11745**. d.

—— [Another edition.] pp. 136. *Leipzig*, 1790. 8°. **11746**. b.

—— [Another copy.] **11745**. bbb. (**4**.)

—— Iphigenie...Abdruck zur Feier des 7 November, 1825. ["Prolog" by T. A. H. Friedrich von Müller.] pp. 138. *Weimar, Jena* [printed, 1825]. 4°. **11746**. f.

—— Goethe's Iphigenie auf Tauris in ihrer ersten Gestalt [in prose] herausgegeben von A. Stahr. Mit einer einleitenden Abhandlung über das Verhältniss der ersten zur zweiten Bearbeitung. pp. 130. *Oldenburg*, 1839. 8°. **11745**. d.

There is also a second titlepage, which reads: "Supplement zu Goethe's Werken."

—— Iphigenie auf Tauris . . . Iphigénie en Tauride, drame . . . accompagné de notes littéraires et mythologiques, d'explications grammaticales, *etc.* pp. xxiv. 196. *Paris*, 1843. 12°. **11747**. aaa. **44**.

—— Goethe's Iphigenie auf Tauris . . . With notes, vocabulary, and interlinear translation of the first scenes. By M. Behr. pp. iv. 135. *D. Nutt: London*, 1850. 12°. **11745**. e.

—— Die drei ältesten Bearbeitungen von Goethe's Iphigenie. Herausgegeben und mit zwei Abhandlungen zur Geschichte und vergleichenden Kritik des Stückes begleitet von H. Düntzer. pp. viii. 372. *Stuttgart* [printed], *und Tübingen*, 1854. 8°. **11825**. g. **17**.

—— Iphigenie auf Tauris. Ein Schauspiel. *See* Adler (g. j.) Handbook of German literature, *etc.* 1857. 8°. **12249**. b.

—— [Another edition.] pp. iv. 40. *Stuttgart*, 1868. 8°. **11747**. bb. **44**.

Forming No. 44 *of a series entitled: "Classische Theater-Bibliothek aller Nationen."*

GOETHE (Johann Wolfgang von) [Iphigenie auf Tauris. —*German.*]

—— [Another edition.] *See* Lindemann (w.) Bibliothek deutscher Classiker für Schule und Haus, *etc.* Serie i. Liefg. 3. 1868, *etc.* 12°. **12249**. f.

—— [Another edition.] Annotated by E. A. Oppen. pp. xix. 92. 1868. *See* Oppen (e. a.) German Classics, *etc.* 1868, *etc.* 8°. **11745**. bbb.

—— Iphigénie en Tauride. Nouvelle édition publiée avec une notice...et des notes en français par B. Lévy. pp. 131. *Paris*, 1881. 16°. **11747**. aaa. **42**.

—— Goethe's Iphigenie auf Tauris. In vierfacher Gestalt herausgegeben von J. Baechtold. pp. viii. 125. *Freiburg in B. und Tübingen, Frauenfeld* [printed], 1883. 4°. **11521**. g. **3**.

—— Iphigenia in Tauris . . . Edited with . . . notes in English by Henry Attwell. pp. 111. *Williams & Norgate: London; Cassel* [printed], 1885. 8°. **11746**. bb. **18**.

Part of a series entitled: "German Classics for English Students."

IPHIGENIE AUF TAURIS.—*German and French.*

—— Goethe. Iphigénie en Tauride, traduction Française par B. Lévy...Avec le texte allemand et des notes. pp. 222. *Paris*, 1866. 12°. **11748**. aaa.

IPHIGENIE AUF TAURIS.—*English.*

—— Iphigenia in Tauris; a tragedy, *etc.* [Translated by William Taylor.] pp. 126. *J. Johnson: London*, 1793. 8°. **839**. i. **23**.

—— Iphigenia in Tauris. From the German by G. L. Hartwig. pp. 84. *Berlin*, 1841. 8°. **1343**. k. **18**.

—— [Another copy.] **1343**. l.

—— Iphigenia in Tauris...Translated from the German by G. J. Adler. pp. 155. *New York*, 1850. 12°. **11745**. e.

—— Iphigenia in Tauris, from the German of Goethe. With (translations from the Italian and) original poems. ms. corrections [by the translator]. pp. 200. *Liverpool*, 1851. 12°. **11745**. e.

Privately printed.

—— Iphigenia in Tauris. Translated from the German . . . into English blank verse by P. M. E. [i.e. Phillis Marion Ellis.] pp. 114. [*London*,] 1883. 8°. **11746**. g. **15**.

Only fifty copies privately printed.

IPHIGENIE AUF TAURIS.—*French.*

—— Iphigénie en Tauride, pièce de théâtre. [Translated into French by L. de Guizard.] *See* Chefs-d'œuvre. Chefs-d'œuvre des théâtres étrangers. tom. 11. 1822, *etc.* 8°. **1342**. h. **11**.

—— Iphigénie en Tauride, tragédie . . . traduite en vers français par E. Borel. pp. vi. 96. *Stuttgart*, 1855. 8°. **638**. e. **42**. (**2**.)

—— Iphigénie en Tauride . . . traduite en vers français, et précédée d'une étude [containing Goethe's life, by A. Legrelle]. *Paris*, 1870. 8°. **11747**. aaa. **1**.

—— Iphigénie en Tauride . . . traduite [by A. Legrelle]. Deuxième édition. pp. 150. *Paris*, 1874. 12°. **11746**. bbb. **5**.

IPHIGENIE AUF TAURIS.—*Greek.*

—— Goethii Iphigenia Graece. [By T. Kock.] *Berolini*, 1861. 8°. **11748**. aaa.

GOETHE (Johann Wolfgang von)

IPHIGENIE AUF TAURIS.—*Hungarian.*

—— Iphigenia Taurisban: dráma . . . Forditotta Kis J. pp. 99. 1877. *See* Könyvtár. Olcsó Könyvtár. Sz. 25. 1875, *etc.* 16°. **12215**. a.

IPHIGENIE AUF TAURIS.—*Italian.*

—— Ifigenia in Tauride, dramma . . . tradotto in versi italiani da E. de Battisti di S. Giorgio de Scolari. (La Canzone del Brav' Uomo, ballata di G. A. Bürger, recata in Rime Italiane da E. de Battisti di S. Giorgio de Scolari. Il Conte d' Habsburg, ballata di F. Schiller, recata in verso Italiano da E. de Battisti di San Giorgio.) 2 pt. *Verona*, 1832. 8°. **11748**. bbb.

—— Ifigenia in Tauride. Traduzione di A. Maffei. pp. 207. *Milano, Firenze* [printed], 1885. 16°. **11746**. de. **23**.

IPHIGENIE AUF TAURIS.—*Polish.*

—— Ifigenia w Taurydzie . . . Przekład M. z Neyów Kurtzmanowéj. [With a preface by Dr. A. P.] pp. 79. *w Tarnowie*, 1880. 8°. **11746**. k. **15**.

Part of the "Biblioteka Uniwersalna arcydzieł polskich i obcych," edited by A. Kaczurba.

IPHIGENIE AUF TAURIS.—*Romaic.*

—— *Ἰφιγενεια ἡ ἐν* Ταυροις. *Τραγῳδια εἰς πεντε πραξεις* [and in prose]; *μεταφρασθεισα ἐκ του* Γερμανικου [of Goethe], *ὑπο* I. Παπαδοπουλου. Ἐν Τενῃ, 1818. 8°. **868**. b. **40**.

IPHIGENIE AUF TAURIS.—APPENDIX.

—— *See* Greverus (j. p. e.) Würdigung der Iphigeneia auf Tauris des Euripides mit Rücksicht auf die Bedeutung Goethe's, *etc.* [1841.] 4°. **11825**. q. **4**. (**2**.)

—— *See* Gutekunst (k.) Iphigenie auf Tauris. Ein Schauspiel von Göthe . . . erläutert von K. Gutekunst. 1865. 8°. **638**. e. **42**. (**3**.)

—— *See* Hagemann (a.) Goethe's Iphigenia auf Tauris, *etc.* 1883. 8°. **11840**. f. **24**. (**5**.)

—— *See* Hartung (c.) *Rector of the Töchterschule at Perleberg.* Studien zu Göthe's Iphigenie auf Tauris. 1868. 8°. **11840**. c. **33**. (**2**.)

—— *See* Heidel (h.) Umrisse zu Goethe's Iphigenie auf Tauris, *etc.* 1851. fól. **554**. e. **43**.

—— *See* Jahn (o.) Ueber Goethe's Iphigenia auf Tauris. 1843. 8°. **11745**. d.

—— *See* Kieser (w.) Psychologisch aesthetische und grammatische Bemerkungen über Göthe's Iphigenie. [1843.] 4°. **11764**. i. **17**. (**1**.)

—— *See* Kieser (w.) Ueber den ersten Act der Götheschen Iphigenie. 1856. 4°. **11840**. m. **16**. (**1**.)

—— *See* Mayer (j. p.) Studien zu . . . Goethe . . . Die Iphigenien des Euripides . . . und . . . Goethe, *etc.* 1874. 8°. **11312**. cc. **24**.

—— *See* Pudor (c. h.) Ueber Goethe's Iphigenia, *etc.* 1832. 8°. **11825**. ccc.

—— *See* Rinne (c. f.) Goethe's Iphigenia auf Tauris, *etc.* 1849. 8°. **11745**. e.

—— *See* Schlosser (g.) Göthe's Iphigenie nach ihrem religiös-sittlichen Gehalt. 1875. 8°. **11825**. i. **21**. (**4**.)

—— *See* Stapfer (p.) Gœthe et ses deux chefs-d'œuvre classiques [i.e. "Iphigenie auf Tauris," *etc.*]. 1881. 12°. **11840**. b. **43**.

GOETHE (Johann Wolfgang von) [Iphigenie auf Tauris. —Appendix.]

—— *See* Stier (h.) Orests Entsühnung im antiken Drama und bei Goethe. 1881. 4°. **11764**. i. **17**. (**6**.)

—— *See* Viehoff (h.) Beitrag zur . . . Erläuterung der Iphigenia in Tauris von Euripides, mit Rücksicht auf das gleichnamige Göthe'sche Schauspiel. 1838. 12°. **11824**. c. **39**. (**4**.)

—— *See* Weber (w. e.) Goethe's Iphigenie . . . Zum Schul- und Privatgebrauch erläutert, *etc.* 1878. 8°. **638**. e. **43**. (**2**.)

—— Entwickelung des Ganges der Handlung in Göthe's Iphigenie, erster Theil einer Kritik dieses Drama's, von Subconrector B. H. Hiecke. *See* Zeitz.—*Gymnasium.* Jahresbericht über das Schuljahr 1833–1834. 1834. 4°. **11826**. gg. **21**.

—— Göthe's Faust und Iphigenie. Zeugnisse für den Glauben. [By J. Disselhoff.] *See* Vortraege. Vorträge für das gebildete Publikum, *etc.* 1861. 8°. **4428**. c.

ITALIENISCHE REISE.—*German.*

—— Goethe's Italienische Reise. With...notes...Second ...edition. *See* Buchheim (c. a.) Easy German Readings. pt. 2. 1858, *etc.* 8°. **12251**. a.

—— Goethe's Italienische Reise. Mit 318 Illustrationen . . . von J. von Kahle. Eingeleitet von . . . H. Düntzer. pp. xxvi. 336. *Berlin*, 1885. 4°. **10131**. k. **3**.

ITALIENISCHE REISE.—*English.*

—— Travels in Italy. Translated by A. J. W. Morrison. *See* Bohn (h. g.) Bohn's Standard Library. 1846, *etc.* 8°. **2504**. c.

ITALIENISCHE REISE.—*Italian.*

—— Ricordi di viaggio in Italia nel 1786–87...Traduzione dal Tedesco di A. di Cossilla. *Milano*, [1875.] 8°. **10132**. b.

ITALIENISCHE REISE.—SELECTIONS.—*German.*

—— Aus Goethe's Italienischer Reise. Sketches of Travel in Italy. . . . The German Text, with idiomatic and explanatory notes, *etc.* *See* Buchheim (c. a.) Easy German Readings. pt. 2. 1858, *etc.* 8°. **12251**. a.

ITALIENISCHE REISE.—APPENDIX.

—— Goethe's Italienische Reise. Vortrag...von L. Hirzel. *See* Switzerland. Oeffentliche Vorträge gehalten in der Schweiz, *etc.* Hft. 4. 1871, *etc.* 8°. **12201**. c. **1**.

LETTERS.—*German.*

—— Goethe's Briefe in den Jahren 1768 bis 1832. Herausgegeben von Dr H. Döring. Ein Supplementband zu des Dichters sämmtlichen Werken. pp. 511. *Leipzig*, 1837. 8°. **2046**. h.

—— Göthe's Briefe, worunter viele bisher ungedruckte. Mit geschichtlichen Einleitungen und Erläuterungen. *Berlin*, 1856. 16°. **10920**. a.

—— Briefwechsel zwischen Schiller und Goethe, *etc.* [Edited by the latter.] *See* Schiller (j. c. f. von) [*Letters.*] Briefwechsel, *etc.* 1828, *etc.* 8°. **1086**. a. **30**.

—— Kurzer Briefwechsel zwischen Klopstock und Göthe im Jahre 1776. *See* Klopstock (f. g.) Kurzer Briefwechsel, *etc.* 1833. 12°. **1455**. b.

—— Briefe von Göthe und Lavater. Aus den Jahren 1774 bis 1783. Herausgegeben von H. Hirzei. Nebst einem Anhange (einiger Briefe an den Buchändler Reich) und zwei Facsimile. *Leipzig*, 1833. 8°. **1455**. c.

—— Briefwechsel zwischen Goethe und Zelter, in den Jahren 1796 bis 1832. Herausgegeben von . . . F. W. Riemer. 6 Thle. *Berlin*, 1833–34. 8°. **1086**. i. **31**.

—— Eine Correspondenz Goethe's mit Madame Karschin. *See* Mundt (t.) Schriften in bunter Reihe, *etc.* 1834. 8°. **12352**. ff. **2**.

—— Göthe's Briefe über "Die Hofdame," *etc.* *See* Elsholtz (f. von) Schauspiele, *etc.* 1835, *etc.* 8°. **11746**. cc. **5**.

—— Theater-Briefe von Goethe und freundschaftliche Briefe von Jean Paul. Nebst einer Schilderung Weimar's in seiner Blüthezeit, von Dietmar. *Berlin*, 1835. 8°. **1455**. b. **3**.

—— Briefwechsel zwischen Goethe und Schultz. *Bonn*, 1836. 8°. **10920**. f. **33**. (**2**.)

—— Goethe's Briefe an die Gräfin Auguste zu Stolberg. [Edited by A. von Binzer.] *Leipzig*, 1839. 8°. **10920**. f. **24**.

—— Briefe Goethes [to C. G. Carus]. *See* Carus (c. g.) Göthe, *etc.* 1843. 8°. **1450**. c.

—— Ungedruckte Briefe von Schiller, . . . Goethe, *etc.* *See* Schiller (j. c. f. von) [*Letters.*] Ungedruckte Briefe, *etc.* 1845. 8°. **1455**. f.

—— Briefe Schillers und Göthes an A. W. Schlegel, *etc.* *See* Schiller (j. c. f. von) [*Letters.*] Briefe, *etc.* 1846. 8°. **1455**. f.

—— Briefe und Aufsätze von Göthe, aus den Jahren 1766 bis 1786. Zum erstenmal herausgegeben durch A. Schöll. *Weimar*, 1846. 8°. **10920**. f. **16**.

—— Briefe von Göthe und dessen Mutter an F. Freiherrn von Stein. Nebst einigen Beilagen. Herausgegeben von J. J. H. Ebers und A. Kahlert. *Leipzig*, 1846. 12°. **1455**. c. **21**.

—— Briefe von und an Göthe. Des gleichen Aphorismen und Brocardica. Herausgegeben von F. W. Riemer. *Leipzig*, 1846. 8°. **10920**. e. **7**.

—— Briefwechsel zwischen Göthe und F. H. Jacobi herausgegeben von M. Jacobi. *Leipzig*, 1846. 12°. **1455**. f.

—— Briefe aus dem Freundeskreise von Göthe, Herder . . . herausgegeben von K. Wagner. *See* Wagner (c.) *of Darmstadt.* Briefe, *etc.* 1847. 8°. **10921**. bb.

—— Goethe's Briefe an Frau von Stein aus den Jahren 1776 bis 1826. Zum erstenmal herausgegeben durch A. Schöll. [With a biographical sketch of "Frau von Stein."] 3 Bde. *Weimar*, 1848–51. 8°. **10920**. e. **21**.

—— Göthe's Briefe an Leipziger Freunde. Herausgegeben von O. Jahn. *Leipzig*, 1849. 12°. **10920**. d. **14**.

—— Briefwechsel zwischen Göthe und Reinhard in den Jahren 1807 bis 1832. [With a preface by C. von Reinhard.] *Stuttgart*, 1850. 8°. **10920**. f. **30**.

—— Briefwechsel zwischen Göthe und Knebel. (1774–1832.) [Edited by G. E. Guhrauer.] 2 Thle. *Leipzig*, 1851. 8°. **1455**. f.

—— Briefwechsel und mündlicher Verkehr zwischen Göthe und dem Rathe Grüner. [Edited by J. S. Gruener.] *Leipzig*, 1853. 8°. **1455**. f.

—— Briefwechsel zwischen Goethe und Staatsrath Schultz. Herausgegeben und eingeleitet von H. Düntzer. *Leipzig*, 1853. 8°. **10920**. d. **5**.

—— Briefe von Göthe an Salzmann. Göthe's erster Brief an Friederike. *See* Stoeber (a.) Der Aktuar Salzmann, *etc.* 1855. 8°. **10707**. f.

—— Aus Weimars Glanzzeit. Ungedruckte Briefe von und über Gothe und Schiller, nebst einer Auswahl ungedruckter vertraulicher Schreiben von Goethe's Collegen, Geh. Rath v. Voigt. Zum funfzigsten Jahrestage des Todes Schiller's herausgegeben von A. Diezmann. *Leipzig*, 1855. 8°. **10920**. dd. **14**. (**2**.)

—— Goethe und Werther. Briefe Goethe's meistens aus seiner Jugendzeit, mit erläuternden Documenten. Herausgegeben von A. Kestner. Zweite Auflage. pp. viii. 307. *Stuttgart und Augsburg* [printed], 1855. 8°. **10920**. f. **31**.

—— Briefe des Grossherzogs Carl August und Göthes an Döbereiner, *etc.* *See* Charles Augustus, *Grand Duke of Saxe-Weimar.* Briefe, *etc.* 1856. 8°. **10921**. b.

—— Briefe an Herder. *See* Herder (j. g.) Aus Herders Nachlass, *etc.* Bnd. 1. 1856, *etc.* 8°. **1454**. c.

—— Briefwechsel zwischen Schiller und Göthe, *etc.* *See* Schiller (j. c. f. von) [*Letters.*] Briefwechsel, *etc.* 1856. 8°. **10921**. c.

—— Briefwechsel zwischen Goethe und Staatsrath Schultz. Herausgegeben und eingeleitet von H. Düntzer. Neue . . . Ausgabe. Nebst einem Anhang: Untersuchung über das Zeitalter des . . . M. Vitruvius Pollio von C. L. F. Schultz, herausgegeben von O. Schultz. *Leipzig*, [1856.] 8°. **10921**. c. **19**.

The "Untersuchung" has a separate titlepage and pagination, and is printed at Dessau.

—— Freundschaftliche Briefe von Goethe und seiner Frau (Briefe von Goethe's Sohn August) an N. Meyer. Aus den Jahren 1800 bis 1831. [With N. Meyer's life.] *Leipzig*, 1856. 8°. **10920**. c. **18**.

—— Vier Briefe von Goethe an die Marquise Branconi. Mitgetheilt von A. Cohn. Aus dem vierten Hefte der "Findlinge" . . . besonders abgedruckt. [*Berlin*,] 1860. 8°. **10920**. h. **29**. (**3**.)

One of 30 *copies privately printed.*

—— Briefwechsel des Grossherzogs Carl August von Sachsen-Weimar-Eisenach mit Göthe in den Jahren von 1775 bis 1828. *See* Charles Augustus, *Grand Duke of Saxe-Weimar.* Briefwechsel, *etc.* 1863. 8°. **10920**. i.

—— Briefwechsel zwischen Göthe und K. Graf von Sternberg. (1820–32.) Herausgegeben von F. T. Bratranek. *Wien*, 1866. 8°. **10921**. h. **17**.

—— Goethe's Verkehr mit Gliedern des Hauses der Freiherren . . . von Fritsch [containing several letters from Goethe, *etc.*]. *See* Biedermann (w. von) *Baron.* Goethe's Verkehr, *etc.* 1868. 8°. **11825**. q. **3**. (**1**.)

—— Liebesbriefe. *See* Diezmann (j. a.) Goethe's . . . Liebschaften, *etc.* 1868. 4°. **10707**. aaa.

—— Goethe's Briefe an C. G. von Voigt. [With poems by the latter.] Herausgegeben von O. Jahn. *Leipzig*, 1868. 8°. **10920**. cc. **35**.

—— Goethe's Briefe an F. A. Wolf. Herausgegeben von M. Bernays. pp. 144. *Berlin*, 1868. 8°. **1330**. g. **11**. (**2**.)

—— Goethe's Briefe an Eichstädt mit Erläuterungen herausgegeben von W. Freiherrn von Biedermann. *Berlin*, *Leipzig* [printed], 1872. 8°. **10920**. cc. **22**.

—— Neue Mittheilungen aus Johann Wolfgang von Goethe's handschriftlichem Nachlasse. 3 Thle. *Leipzig*, 1874–76. 8°. **10920**. dd. **22**.

Thl. 1 *and* 2 *contain "Naturwissenschaftliche Correspondenz"; Thl.* 3. *"Briefwechsel mit den Gebrüdern von Humboldt."*

—— Zwei Briefe . . . an Röderer. *See* Stoeber (a.) J. G. Röderer und seine Freunde, *etc.* 1874. 8°. **10708**. f. **3**.

—— Briefe von Goethe, . . . an K. Morgenstern, *etc.* *See* Sintenis (f.) Briefe, *etc.* 1875, *etc.* 8°. **10910**. cc. **16**.

—— Briefe von Göthe an Johanna Fahlmer. Herausgegeben von L. Urlichs, *etc.* *Leipzig*, 1875. 8°. **10920**. ccc. **4**.

—— Briefwechsel zwischen Göthe und M. von Willemer, Suleika. Herausgegeben mit Lebensnachrichten und Erläuterungen von T. Creizenach. *Stuttgart*, 1877. 8°. **10921**. dd. **3**.

—— Goethe—Briefe aus F. Schlossers Nachlass. Herausgegeben von J. Frese. Mit Goethe's Bild . . . und mit H. P. Schlosser's Portrait nach Goethe's Zeichnung, *etc.* *Stuttgart*, 1877. 8°. **10920**. i. **6**.

—— Goethe's Briefe an Soret. Herausgegeben von H. Uhde. *Stuttgart*, 1877. 8°. **10921**. bbb. **4**.

—— [A collection of the letters of Schiller, Goethe, *etc.*] *See* Cohn (a.) *Bookseller.* Ungedrucktes. 1878. 8°. **10920**. ccc. **8**.

—— Briefe [to J. G. von Quandt and others]. *See* Uhde (h.) Goethe, J. G. v. Quandt und der Sächsische Kunstverein, *etc.* 1878. 8°. **10704**. bbb. **11**.

—— Briefe an Kayser. *See* Burkhardt (c. a. h.) Goethe und der Komponist P. C. Kayser, *etc.* 1879. 8°. **11825**. o. **13**. (**2**.)

—— Briefe Göthe's an Sophie von La Roche und Bettina Brentano, nebst dichterischen Beilagen herausgegeben von G. von Loeper *Berlin*, 1879. 8°. **10910**. cc. **12**.

—— Briefwechsel zwischen Goethe und K. Göttling in den Jahren 1824–1831. Herausgegeben und mit einem Vorwort begleitet von K. Fischer. pp. x. 103. *München*, *Heidelberg* [printed], 1880. 8°. **10921**. h. **1**.

—— Jugendbriefe Goethes. Ausgewählt und erläutert von Dr. W. Fielitz. pp. xii. 307. *Berlin*, 1880. 8°. **10921**. h. **2**.

—— Goethe's Briefe an die Gräfin Auguste zu Stolberg . . . Zweite Auflage, mit Einleitung und Anmerkungen [by W. Arndt]. pp. xl. 166. *Leipzig*, 1881. 8°. **10910**. bbb. **32**.

—— Goethes Briefe an Frau von Stein. Herausgegeben von A. Schöll. Zweite vervollständigte Auflage, bearbeitet von W. Fielitz. 2 Bde. *Frankfurt a. M.*, 1883–85. 8°. **10920**. k. **10**.

—— Goethe und Gräfin O'Donell. Ungedruckte Briefe nebst dichterischen Beilagen herausgegeben von Dr. R. M. Werner, *etc.* pp. vii. 220. *Berlin*, 1884. 8°. **10910**. g. **2**.

—— Goethes Liebesbriefe an Frau von Stein, 1776 bis 1789. Herausgegeben mit Uebersichten und Anmerkungen von H. Düntzer. pp. xv. 637. *Leipzig*, 1886. 8°. **10921**. i. **20**.

—— Correspondence between Goethe and Carlyle. Edited by C. E. Norton. pp. xix. 362. *Macmillan & Co.: London; Edinburgh* printed, 1887. 8°. **10910**. dd. **23**.

—— Goethes und Carlyle's Briefwechsel. [With a German translation by H. Oldenberg of Carlyle's letters to Goethe.] pp. xii. 254. *Berlin*, 1887. 8°. **10910**. dd. **26**.

—— Ein Brief [to C. G. Carus]. *See* Carus (c. g.) Briefe über Landschaftsmalerei, *etc.* 1835. 8°. **1402**. b. **15**.

LETTERS.—*English.*

—— Correspondence between Schiller and Goethe, from 1794 to 1805, *etc.* *See* Schiller (j. c. f. von) [*Letters.*] Correspondence, *etc.* 1845. 12°. **10920**. e.

—— 1877, *etc.* 8°. **2504**. k.

—— Goethe's Letters to Leipzig Friends. Edited by O. Jahn. Translated [from the German] by R. Slater, Jun. With three lithographed portraits. *London*, 1866. 8°. **10921**. cc. **27**.

—— Goethe's Mother. Correspondence of C. E. Goethe with Goethe, *etc.* *See* Goethe (c. e.) Goethe's Mother, *etc.* [1880.] 8°. **10920**. c. **1**.

—— Early and miscellaneous letters of Goethe, including letters to his mother. With notes and a short biography, by E. Bell. pp. xci. 318. 1884. *See* Bohn (h. g.) Bohn's Standard Library. 1846, *etc.* 8°. **2504**. c.

—— Goethe's Letters to Zelter, with extracts from those of Zelter to Goethe, selected, translated, and annotated by A. D. Coleridge. pp. x. 504. 1887. *See* Bohn (h. g.) Bohn's Standard Library. 1846, *etc.* 8°. **2504**. c.

LETTERS.—*French.*

—— Goethe et Werther. Lettres inédites de Goethe . . ., accompagnées de documents justificatifs, publiées par Kestner, traduites par L. Poley. pp. vi. 244. *Paris*, 1855. 12°. **10921**. aaa. **7**.

—— Lettres inédites de Goethe, traduites par Marie de Solms. *See* Solms (m. l. de) afterwards Ratazzi (m. l.) G. Sand. 1858. 8°. **10663**. aa.

—— Correspondance entre Goethe et Schiller, traduction de Mme la Baronne de Carlowitz, revisée, annotée, . . . par M. Saint-René Taillandier. 2 tom. *Paris*, 1863. 12°. **10920**. bbb. **30**.

LETTERS.—SELECTIONS.—*German.*

—— Göthe's Selbstcharakteristik. Nach des Dichters Briefen seit seinem achtzehnten Lebensjahre bis zum letzen entworfen von Dr. H. Döring. [Extracts from Goethe's letters.] *Altenburg*, 1847. 8°. **10920**. bb. **19**.

—— [Another copy.] *Altenburg*, [1854.] 8°. **10921**. a. **14**.

A duplicate of the edition of 1847, *with a new titlepage. There is a second titlepage which reads "Supplement zu Goethe's sämmtlichen Werken."*

LETTERS.—APPENDIX.

—— *See* Duentzer (h.) Schiller und Göthe. Uebersichten und Erläuterungen zum Briefwechsel zwischen Schiller und Göthe. 1859. 8°. **10707**. dd.

—— *See* Fischer (k.) Erinnerungen an M. Seebeck . . . Nebst einem Anhange: Goethe und T. Seebeck [containing an account of their correspondence]. 1886. 8°. **10708**. c. **41**.

—— *See* Gervinus (g. g.) Ueber den Göthischen Briefwechsel. 1836. 8°. **10920**. f.

—— *See* Riemer (f. w.) F. W. Riemer's Vorbericht zum Briefwechsel zwischen Göthe und Zelter, *etc.* [1833.] 8°. **10920**. bb.

—— *See* Strehlke (f.) Goethe's Briefe. Verzeichniss derselben, *etc.* 1881, *etc.* 8°. **10921**. dd. **7**.

—— Ungedruckte Briefe Goethe's nach der Zeitfolge geordnet [by C. A. Diezel.—A calendar of them]. pp. 50. *Leipzig*, 1873. 4°. **10920**. h. **2**.

Lithographed.

GOETHE (Johann Wolfgang von)

MÄRCHEN.—*English.*

—— The Tale. Translated by T. Carlyle. [With preface signed, O. Y., i.e. Oliver Yorke, *pseud.*] *Boston* [*Mass.*], *Cambridge* [*Mass.* printed], 1877. 16°. **12206**. aaa. **39**.

MÄRCHEN.—APPENDIX.

—— *See* Baumgart (H.) Goethe's Märchen, ein politisch-nationales Glaubensbekenntniss des Dichters. 1875. 8°. **11824**. ee. **3**. (**15**.)

METAMORPHOSE DER PFLANZEN.—*German.*

—— Versuch die Metamorphose der Pflanzen zu erklären. *Gotha*, 1790. 8°. **7030**. c.

—— [Another copy.] B. **69**. (**3**.)

METAMORPHOSE DER PFLANZEN.—*German and French.*

—— Versuch über die Metamorphose der Pflanzen, *etc.* (J. W. de Goethe Essai sur la métamorphose des plantes. Traduit par F. Soret, et suivi de notes historiques.) *Stuttgart*, 1831. 8°. **7030**. ccc.

METAMORPHOSE DER PFLANZEN.—APPENDIX.

—— *See* Kirchhoff (A.) Die Idee der Pflanzen-Metamorphose bei . . . Göthe. 1867. 4°. **7005**. g.

—— *See* Kirschleger (F.) La Métamorphose des Plantes de Goethe. 1865. 8°. **11748**. bbb.

MITSCHULDIGEN.—*German.*

—— Die Mitschuldigen. Ein Lustspiel [in three acts and in verse]. Ächte Ausgabe. pp. 128. *G. J. Göschen: Leipzig*, 1787. 8°. **11746**. aaa.

—— [Another copy.] **11745**. bbb. (**2**.)

MITSCHULDIGEN.—*French.*

—— Les Coupables, comédie. [Translated into French by F. M.] *See* Chefs-d'œuvre. Chefs-d'œuvre des théâtres étrangers. tom. 11. 1822, *etc.* 8°. **1342**. h. **11**.

NATÜRLICHE TOCHTER.—*German.*

—— Die Natürliche Tochter. Trauerspiel [in five acts and in verse]. pp. 224. *Tübingen, Jena* [printed], 1804. 16°. **11746**. a.

—— [Another edition.] *See* German Stage. Neueste Deutsche Schaubühne. 1805. Bd. 4. 1803, *etc.* 8°. **11746**. aa.

NATÜRLICHE TOCHTER.—APPENDIX.

—— *See* Billet (A. L. F.) calling herself *Princesse de Bourbon-Conti.* Die Natürliche Tochter . . . Bearbeitung der von S. L. de Bourbon-Conti selbstverfassten Memoiren, zur Erläuterung von Göthe's gleichnamigen Trauerspiele, *etc.* 1835. 12°. **10661**. bb.

NAUSIKAA.—APPENDIX.

—— *See* Viehoff (H.) Odysseus und Nausikaa. Trauerspiel in fünf Aufzügen von Göthe. Ein Ergänzungsversuch. 1842. 16°. **11748**. aa.

NEUERÖFNETES MORALISCH-POLITISCHES PUPPENSPIEL.—*German.*

—— Neueröfnetes moralisch-politisches Puppenspiel. [By Goethe.] *See* Puppenspiel. Neueröfnetes, *etc.* 1774. 8°. **11745**. b.

—— [Another edition.] *See* Rhenish Must. Rheinischer Most, *etc.* 1775. 8°. **11745**. c.

GOETHE (Johann Wolfgang von)

NOVELLE.—*German and Italian.*

—— Wolfgango Goethe. Novella nell' originale Tedesco con due versioni, una letterale e l' altra libera. pp. 139. *Firenze*, 1886. 8°. **12555**. bbb. **42**.

One of the "Classici stranieri pubblicati nell' originale con due versioni, una letterale, e l' altra libera."

NOVELLE.—*English.*

—— Goethe's Novel. Translated from the German. pp. 63. *E. Moxon: London*, 1837. 12°. **12553**. g. **23**. (**2**.)

NOVELLE.—APPENDIX.

—— *See* infra: Weissagungen des Bakis.—*German.* Goethes Weissagungen des Bakis und die Novelle, *etc.* 1886. 8°. **11825**. d. **40**. (**4**.)

—— *See* Lehmann (A.) Ueber Göthes Novelle: Das Kind mit dem Löwen. 1846. 4°. **11826**. gg. **22**. (**1**.)

PALÄOPHRON UND NEOTERPE.—*German.*

—— Paläofron und Neoterpe. Ein Festspiel zur Feier des 24 Oktobers 1800.—An die Herzogin Amalia. Nach einer kleinen theatralischen Vorstellung gesprochen. [Both in verse.] *See* Schriften. Kleine Schriften, *etc.* Bdch. 1. 1801. 12°. **12252**. a.

PALÄOPHRON UND NEOTERPE.—*English.*

—— Paläophron and Neoterpe; a masque. From the German of Goethe, by the translator of...Hermann and Dorothea, *etc.* [J. C. Mellish]. pp. 18. *Weimar*, 1801. 4°. **1343**. n.

PANDORA.—*German.*

—— Pandora, *etc.* pp. 64. *Wien und Triest*, [1810.] 16°. **11746**. a. (**1**.)

—— Pandora...Mit Erläuterungen von Dr F. Strehlke, *etc.* pp. 100. *Berlin*, 1871. 8°. **11522**. ccc.

PANDORA.—APPENDIX.

—— *See* Duentzer (H.) Göthe's Prometheus und Pandora. Ein Versuch zur Erklärung...dieser Dichtungen. 1850. 8°. **11525**. f.

—— 1854. 8°. **11826**. d.

PARABELN.—*German.*

—— Parabeln. *See* Carus (C. G.) Goethe, dessen Bedeutung, *etc.* 1863. 8°. **11825**. ccc.

POEMS.—*German.*

—— Goethe's Gedichte. pp. 408. *Tübingen*, 1812. 8°. **11521**. cc. **4**.

—— Goethe's Gedichte. 2 Thle. *Stuttgart und Tübingen*, 1815. 12°. **11525**. df. **28**.

—— Neue Auflage. 2 Thle. *Stuttgart und Tübingen*, 1821. 8°. **11521**. bbb.

—— Goethe's Gedichte. 2 Thle. *Stuttgart*, 1829. 8°. **1462**. f.

—— Goethe's ältestes Liederbuch. Herausgegeben von L. Tieck. *Berlin*, 1844. 8°. **1462**. f.

—— Goethe's Gedichte, erläutert und auf ihre Veranlassungen, Quellen und Vorbilder zurückgeführt, nebst Variantensammlung und Nachlese, von H. Viehoff. 3 Thle. *Düsseldorf und Utrecht*, 1846–53. 16°. **11521**. a.

—— Goethe's sämmtliche Gedichte. Kritische Textrevision von H. Kurz. 2 Bde. *Hildburghausen*, 1869. 8°. **2286**. c.

This forms Nos. 1 and 2 of a collection entitled: "Bibliothek der Deutscher National-literatur."

GOETHE (Johann Wolfgang von) [Poems.—*German.*]

—— Goethe's Gedichte, erläutert . . . von H. Viehoff. . . . Zweite...Auflage. 2 Bde. *Stuttgart*, 1869, 70. 16°. **2286**. b.

—— Goethe's Gedichte. Mit einem bisher noch nicht gedruckten Sonett und Epigramm. Für deutsche Frauen ausgewählt von A. Lutze. Mit vier Illustrationen von H. Stilke, *etc.* *Coethen, Berlin* [printed], 1870. fol. **1872**. a.

—— Goethe's Gedichte. Diamant-Ausgabe mit Illustrationen...Zweite Auflage. *Berlin, Leipzig* [printed], 1870. 16°. **11522**. aaa.

—— Gedichte...Mit Zeichnungen von L. Pietsch, F. Piloty, ...und Einleitung von G. Wendt. Zweite Auflage. *Berlin, Leipzig* [printed], 1871. 8°. **11522**. cc.

—— Zwei Balladen [viz. "der Zauberlehrling" and "die Braut von Corinth;" with the text]...verglichen mit den griechischen Quellen woraus sie geschöpft sind. Eine...Vorlesung vom Director Struve. pp. 56. *Leipzig*, 1826. 8°. **11805**. cc. **11**.

—— Randzeichnungen zu Goethe's Balladen und Romanzen von E. Neureuther. [With the text.] 4 Heft. *München, Stuttgart u. Tübingen*, 1829–30. fol. **565**. g. **15**.

—— Auswahl von Goethe's lyrischen Gedichten. Zweite Ausgabe. [Edited by E. C. H., i.e. Hawtrey.] MS. ADDITIONS AND CORRECTIONS [by Dr. Hawtrey?]. *Eton, London* [printed], 1834. 8°. **11521**. b. (**1**.)

—— Vorträge über eine Auswahl von Goethe's lyrischen Gedichten [with the text] gehalten an der Universität zu Breslau von K. L. Kannegiesser. *Breslau*, 1835. 8°. **11805**. dd. **21**.

—— Gedichte von Goethe an Friederike. *See* Stoeber (A.) Der Dichter Lenz, *etc.* 1842. 8°. **1203**. i. **2**.

—— Vorzüglichste Dichtungen. *See* Schenckel (J.) Deutsche Dichterhalle, *etc.* Bnd. 1. 1850, *etc.* 8°. **2286**. d.

—— Goethe's und Schiller's Balladen und Romanzen erläutert von E. J. Saupe. *Leipzig*, 1853. 8°. **11521**. b.

—— Choix de poésies de Goethe, édition particulièrement destinée à l'enseignement de la langue allemande . . . accompagnée d'une notice biographique, *etc.* pp. lv. 243. *Paris, Strasbourg* [printed], 1855. 16°. **11526**. de. **26**.

—— Acht Lieder von Goethe, zum erstenmale mit Erläuterungen herausgegeben von T. Bergk. *Wetzlar*, 1857. 8°. **11525**. c.

—— Goethe's schönste Gedichte nach den Bedürfnissen unserer Zeit verbessert und als abschreckendes Seitenstück zur Kirchenlied-Verbesserung herausgegeben von W. S. im Schild! Zweite . . . Auflage. *Dresden, Plauen* [printed], 1860. 8°. **11525**. c.

—— Goethe's Gedichte. Auswahl für Schule und Haus. Herausgegeben von Dr. J. W. Schaefer. Sechste Auflage. *Stuttgart*, 1861. 8°. **11521**. ccc.

—— Göthe's Elfenballaden . . . erläutert. [With the text.] Der Kehrreim bei Göthe, *etc.* *See* Grube (A. W.) Aesthetische Vorträge. 1864, *etc.* 8°. **11825**. ccc. **20**.

—— Das Pfarrhaus von Sesenheim. Ein Trauerspiel, *etc.* [With poems by J. W. von Goethe introduced into the text.] *See* Schueller (J. E.) Das Pfarrhaus, *etc.* 1866. 8°. **11747**. aa. **52**.

—— Gedichte. Gelegenheitsgedichte. *See* Lindemann (W.) Bibliothek deutscher Classiker für Schule, *etc.* Serie I. Liefg. 1 & 5. 1868, *etc.* 12°. **12249**. f.

GOETHE (Johann Wolfgang von) [Poems.—*German.*]

—— Ungedruckte Gedichte. *See* Jacobi (F. H.) Aus F. H. Jacobi's Nachlass, *etc.* 1869. 8°. **10920**. f. **20**.

—— [Three poems.—*German.*] *See* Proehle (H.) Harz und Kyffhäuser in Gedichten . . . von . . . Goethe, *etc.* 1870. 8°. **11528**. h.

—— Nachlese zu Goethe's Gedichten. Mit Vorwort und erläuternden Anmerkungen von G. von Loeper. Separat-Abdruck aus Goethe's sämmtlichen Werken, herausgegeben von Strehlke, v. Loeper . . . und v. Biedermann. *Berlin, Leipzig* [printed], 1873. 16°. **11528**. g.

—— Goethe's Minor Poems. Selected, annotated and rearranged by A. M. Selss. *London, Halle a. Saale* [printed], 1875. 8°. **11526**. bb.

—— Das Geheimniss und die innere Einheit der drey Göthe'schen Balladen: der Fischer, der Erlkönig und der Todtentanz. Von H. Schrader. [With the text.] pp. 32. *Berlin, Osterwieck am Harz* [printed], 1881. 8°. **11825**. de. **11**. (**1**.)

—— [Another copy.] **11840**. aaa. **17**. (**1**.)

—— Select poems . . . Edited . . . by E. A. Sonnenschein . . . and A. Pogatscher. pp. xvi. 94. 1883. *See* German Classics. Annotated German Classics. 1883, *etc.* 8°. **12204**. bbbb.

—— Volkslieder von Goethe. 1883. *See* Seuffert (B.) Deutsche Litteratur denkmale des 18 (und 19) Jahrhunderts, *etc.* pt. 14. 1881, *etc.* 8°. **12253**. bbb.

—— Goethes Leipziger Lieder in ältester Gestalt herausgegeben von R. Kögel. *See* Vogel (T.) Studia Nicolaitana, *etc.* 1884. 8°. **8355**. eee. **9**.

—— Apotheose des Hochverdienstes, *etc.* [Verses on the anniversary of the 50th year of service of C. G. von Voigt, by J. W. von Goethe.] *See* Apotheose. Apotheose, *etc.* 1816. 4°. **11522**. fr. (**2**.)

—— Bei . . . Anwesenheit Ihro Majestät . . . Maria Feodorowna in Weimar, Als Festspiel Charade, *etc.* [Verses. By J. W. von Goethe.] *See* Charade. Bei...Anwesenheit, *etc.* 1818. 4°. **11522**. f. **1**. (**5**.)

—— Bei . . . Anwesenheit Ihro Majestät . . . Maria Feodorowna in Weimar. Als Festspiel Gemälde-Darstellung, *etc.* [Verses. By J. W. von Goethe.] *See* Gemaelde-Darstellung. Bei . . . Anwesenheit, *etc.* 1818. 4°. **11522**. f. **1**. (**4**.)

—— Bei . . . Anwesenheit Ihro Majestät . . . Maria Feodorowna in Weimar. Maskenzug. [Verses. By J. W. von Goethe.] *See* Maskenzug. Bei Anwesenheit, *etc.* 1819. 8°. **11526**. f.

—— Bilder-Scenen aufgeführt zur Feyer des 2ten Februar 1817. [A description of tableaux vivants preceded by a few verses by Goethe.] *See* Bilder-Scenen. Bilder-Scenen, *etc.* [1817.] *s. sh.* fol. **1870**. d. (**185**.)

—— Epilog zu Schiller's Glocke. *See* Ortlepp (E.) Schillerlieder von Goethe . . . und Anderen, *etc.* 1839, *etc.* 8°. **11527**. bb.

—— Die erste Walpurgisnacht. Ballade von Goethe . . . in Musik gesetzt von F. Mendelssohn Bartholdy. pp. 8. [1879.] *See* Schletterer (H. M.) Breitkopf & Härtel's Textbibliothek, *etc.* No. 72. [1878, *etc.*] 8°. **11747**. c.

—— Die Feier des achtundzwanzigsten Augusts, *etc.* [Verses. By J. W. von Goethe.] *See* Feier. Die Feier, *etc.* [1819.] *s. sh.* 8°. **1871**. e. **1**. (**109′**.)

GOETHE (Johann Wolfgang von) [Poems.—*German.*]

—— Der Feier des fünfzigsten Dienstjahrs ... Herrn C. G. von Voigt . . . gewidmet, *etc.* [Verses. By J. W. von Goethe.] *See* Voigt (c. g. von) Der Feier, *etc.* 1816. 4°. **11522.** f. **1.** (**3.**)

—— Festcantate zum zweyten Februar. [Beginning with the line "Der glücklich Eines Sterns mit Dir geboren." By J. W. von Goethe.] *See* Festcantate. Festcantate, *etc.* 1827. 4°. **11522.** f. **1.** (**8.**)

—— Festcantate zum zweyten Februar. [Beginning with the line "So günstig, Herr, ist Deiner Sterne Walten." By J. W. von Goethe.] *See* Festcantate. Festcantate, *etc.* 1828. 4°. **11522.** f. **1.** (**9.**)

—— Ueber Göthe's "Harzreise im Winter" [a poem: with the text] als Probe einer Erklärung auserlesener deutscher Gedichte ... von K. L. Kannegiesser. pp. 21. *Prenzlau,* 1820. 8°. **8385.** b. **15.** (**12.**)

—— Herr Nicolai auf Werther's Grabe. [Verses against C. F. Nicolai as the author of a parody of "Die Leiden des jungen Werther's." Signed J. W. G...., i.e. Johann Wolfgang von Goethe?] *See* G.... (j. w.) Herr Nicolai, *etc.* [1775?] *s. sh.* fol. **1870.** d. (**178*.**)

—— [Another edition.] Als Nicolai die Freuden des jungen Werthers geschrieben hatte. [Signed Goethe.] ms. correction [by C. C. F. W. Lachmann?]. [*Berlin,* 1800?] *s. sh.* 12°. **1870.** d. (**177.**)

—— Ihro Königlichen Hoheit der ... Fürstin ... Luise ... Eine Denkmünze, *etc.* [Verses. By J. W. von Goethe.] *See* Louisa. *Grand Duchess of Saxe-Weimar-Eisenach.* Ihro Königlichen Hoheit, *etc.* [1825.] 4°. **11522.** f. **1.** (**7.**)

—— Maskenzug zum 30sten Januar 1809. [Verses. By Goethe.] *See* Maskenzug. Maskenzug, *etc.* [1809.] 8°. **11521.** bbb.

—— Der Sänger- Wettstreit auf der Wartburg, *etc.* [Verses. By J. W. von Goethe.] *See* Wartburg. Der Sänger-Wettstreit, *etc.* 1830. 4°. **11522.** fr. (**10.**)

—— Seiner Hoheit dem Herzog Bernhard . . . gewidmet von der Amalia im Orient zu Weimar. [Verses. By J. W. von Goethe.] *See* Charles Bernard, *Duke of Saxe-Weimar-Eisenach, etc.* Seiner Hoheit, *etc.* 1816. 4°. **11522.** f. **1.** (**1.**)

—— Ueber ein Goethe'sches Lied [i.e. the "Wanderers Nachtlied." With the text]. Vortrag von W. Masing. pp. 32. *Leipzig,* 1872. 8°. **11824.** dd. **38.** (**6.**)

—— "Ueber allen Gipfeln ist Ruh!" Ein Gedenkblatt zur Erinnerung an Goethe's Aufenthalt in Ilmenau, herausgegeben von G. Liebau. [Containing the text of the "Wanderers Nachtlied," beginning "Ueber allen Gipfeln," *etc.*] pp. 48. *Ilmenau,* 1884. 8°. **11850.** c. **1.** (**4.**)

—— Das Lied vom Genius. Eine Goethestudie, von A. Hinüber. [An essay on the poem "Wanderers Sturmlied," with the text.] pp. 39. *Leipzig,* 1884. 8°. **11850.** c. **2.** (**2.**)

—— Zur Feier des zweyten Februars. [Verses. By Goethe.] *See* Feier. Zur Feier, *etc.* 1823. 4°. **11522.** f. **1.** (**6.**)

POEMS.—*German and Latin.*

—— Carmina aliquot Goethii et Schilleri, Latine reddita. Ediderunt T. Echtermeyer et M. Seyffert ... Additæ sunt ex Latinis Poetis recentioribus eclogae. *Halis Saxonum,* 1833. 8°. **11521.** ccc.

—— Goethii elegiæ duæ versibus Latinis expressæ. Quas ... p. p. C. A. Fahlcrantz. pp. 26. *Arosiæ,* 1858. 4°. **11525.** f.

POEMS.—*German and French.*

—— Schiller- und Goethe Grammatik ... La plus facile des grammaires ... fondée sur un choix de poésies de Goethe, *etc.* *See* Schmitz (b.) Schiller- und Goethe Grammatik, *etc.* 1863. 8°. **12963.** cc. **20.** (**9.**)

GOETHE (Johann Wolfgang von)

POEMS.—*German and Italian.*

—— La Fidanzata di Corinto, Il Folletto e La Danza de' Morti di Goethe. Versione [by A. B.] col testo alemanno a fronte. *Milano,* 1824. 12°. **11522.** cc.

—— [Short poems, with translations by F. L. Benelli.] *See* Benelli (f. l.) Traduzioncelle, *etc.* 1868. 8°. **11436.** e.

POEMS.—*Latin.*

—— Goethei Elegiæ xxiii., et Schilleri Campana, Latine ... redditæ a J. D. Fuss. Adhærent epigrammata nonnulla, *etc.* pp. 62. *Leodii,* 1824. 8°. **11409.** f. **18.**

—— Carmina x. Goethii Latine reddidit E. F. Haupt. *Lipsiæ,* 1841. 8°. **1462.** e.

POEMS.—*English.*

—— [Short poems translated into English.] *See* German Lyric Poets. Specimens of the German Lyric Poets, *etc.* 1823. 8°. **1064.** h. **34.**

—— [The Hunter's Evening Lay, and other poems.] *See* German Lyric Poets. Specimens of the German Lyric Poets. 1828. 8°. T. **1248.** (**17.**)

—— [Poems translated from the German of Schiller and Goethe.] *See* Employment. Employment. 1828. 8°. **11602.** f. **20.** (**5.**)

—— The Song of the Bell, and other poems from the German of Goethe, Schiller, Bürger, Matthisson, and Salis. Translated by J. J. Campbell. *Edinburgh, London,* 1836. 8°. **1064.** d. **21.**

—— Select minor poems translated from the German of Goethe and Schiller, with notes by J. S. Dwight. *See* Ripley (g.) Specimens of Foreign Standard Literature. vol. 3. 1838, *etc.* 8°. **12205.** d.

—— Translations from Goethe. [In verse.] *See* Reade (j. e.) The Drama of a Life, *etc.* 1840. 8°. **1344.** i. **65.**

—— Designs and Border Illustrations to Poems of Göthe, Schiller, Uhland, Bürger, Körner, Voss. ... By J. B. Sonderland. With translations. *London,* 1841. fol.
Imperfect; wanting the Designs. **831.** l. **20.**

—— The Poems of Goethe ... translated in the original metres. By E. A. Bowring...Second edition, revised and enlarged, *etc.* *See* Bohn (h. g.) Bohn's Standard Library. 1846, *etc.* 8°. **2504.** c.

—— English Hexameter Translations from Schiller, Göthe, *etc.* *See* Schiller (j. c. f. von) [*Poems.*] English Hexameter Translations, *etc.* 1847. 8°. **1460.** a. **30.**

—— Metrical translations from the German of Goethe, Schiller, Uhland, Heine and others, by a German Lady. *Hamburg,* 1852. 8°. **11521.** f.

—— The poems of Goethe, translated in the original metres, with a sketch of Goethe's life. By E. A. Bowring. *London,* 1853. 8°. **11521.** b. **1.**

—— [Various poems, translated by A. C. Kendrick.] *See* Kendrick (a. c.) Echoes, *etc.* 1855. 12°. **11525.** c.

—— Poems and Ballads...Translated by W. E. Aytoun and Theodore Martin. *Edinburgh,* 1859. 8°. **11525.** c. **2.**

—— The Minor Poetry of Goethe. A selection from his songs, ballads and other lesser poems. Translated by W. G. Thomas. pp. 335. *Philadelphia,* 1859. 4°. **11525.** ff. **12.**

—— Poems and ballads. Translated by W. E. Aytoun and Theodore Martin. Second edition [with notes]. *Edinburgh* [printed] and *London,* 1860. 8°. **2286.** b.

GOETHE (Johann Wolfgang von) [Poems.—*English.*]

—— Goethe's Minor Poems. Translated by E. Chawner, *etc.* *London,* [1866.] 8°. **11521.** bbb.

—— Favourite Poems. Translated...by W. E. Aytoun ... and Theodore Martin. ... Illustrated. *Boston* [*Mass.*], *Cambridge* [*Mass.* printed], 1877. 16°. **11644.** e. **17.**

—— Goethe's Poems translated in the original metres by P. Dyrsen. *New York,* 1878. 8°. **11528.** bb. **21.**

—— The Poems of Goethe, consisting of his ballads and songs, and miscellaneous selections, done into English verse, by W. Gibson. pp. viii. 344. *Simpkin Marshall & Co.: London,* 1883. 8°. **11522.** e. **19.**

POEMS.—*Bohemian.*

—— Ballady...Přeložil L. Quis [*pseud.*]. pp. 83. 1879. *See* Poesie. Poesie Světová, *etc.* pt. 19. 1871, *etc.* 8°. **11586.** cc.

POEMS.—*Dutch.*

—— Twee Gedichten van Goethe, ten deele uit Duitsche bronnen toegelicht door D. Hoekzema. [With the text of the poems, "Erlkönig' and "Der Fischer."] pp. 31. *Gröningen,* 1877. 8°. **11826.** gg. **24.** (**2.**)

POEMS.—*French.*

—— Poésies ... traduites [into prose] par M. H. Blaze ... Avec une préface du traducteur. Troisième édition. pp. xxxvi. 319. *Paris,* 1873. 12°. **11528.** g. **10.**

POEMS.—*Greek.*

—— Göthe's Balladen: Der König von Thule und Erlkönig, metrisch ins Griechische übersetzt [by C. F. Crain], *etc.* pp. iv. 19. *Wismar,* 1860. 4°. **11826.** gg. **22.** (**3.**)

POEMS.—*Italian.*

—— Romanze scelte di Goethe. [Translated by A. Maffei.] *See* Maffei (a.) Poeti Tedeschi, *etc.* 1869. 8°. **11525.** bbb.

POEMS.—*Russian.*

—— Стихотворенія ... заимствованныя изъ Гёте, *etc.* *See* Strugovshchikov (a. n.) Стихотворенія, *etc.* 1835. 8°. **11586.** dd. **6.**

POEMS.—SELECTIONS.—*German.*

—— Göthe's religiöse Poesie. Kurzer Abriss der Theologie dargestellt aus Göthe's poetischen Werken ... Von dem Verfasser der Neutestamentlichen Zeitgedichte [J. P. Lange]. pp. xii. 105. *Leobschütz,* [1850.] 16°. **11521.** aa.

—— Blüthen und Früchte aus Goethe's Dichtergarten. Gesammelt von J. C. Passavant. Zweite verméhrte Auflage. (Ein Brief an eine Freundin...von V. Strauss.) 2 pt. *Frankfurt a. M., Offenbach a. M.* [printed], 1851. 8°. **11521.** bb. **9.**

POEMS.—APPENDIX.

—— *See* Baier (a.) Das Heidenröslein, oder Göthe's Sessenheimer Lieder in ihrer Veranlassung und Stimmung. 1877. 8°. **11840.** cc. **15.**

—— *See* Biedermann (w. von) *Baron.* Zu Göthe's Gedichten. 1870. 12°. **11825.** aaa. **35.** (**5.**)

—— *See* Breitenbach (l.) Ueber den Entwickelungsgang der Goethe'schen Poesie bis zur Italienischen Reise. 1870. 8°. **11824.** d. **23.** (**3.**)

—— *See* Duentzer (h.) Göthe's lyrische Gedichte, für gebildete Leser erläutert. 1858. 16°. **11826.** b.

—— *See* Kannegiesser (c. l.) Ueber die drei Balladen von Goethe: der Sänger, der Fischer, und der Gott und die Bajadere. [1840?] 8°. **11826.** cc. **1.**

GOETHE (Johann Wolfgang von) [Poems.—Appendix.]

—— *See* Lichtenberger (e.) Études sur les poésies lyriques de Goethe, *etc.* 1882. 8°. **11851.** cc. **14.**

—— *See* Loeper (g. von) Zu Goethe's Gedichten. 1886. 8°. **11825.** i. **36.** (**3.**)

—— *See* Rieger (c.) Zu Goethes Gedichten. 1884. 8°. **11840.** i. **39.** (**3.**)

—— *See* Schoepff (w.) Ueber Kirchenlied-Verbesserungen. Ein Wort zur Verständigung auf Veranlassung der Veränderung Goethe'scher Gedichte, *etc.* 1861. 8°. **3437.** i. **17.** (**6.**)

—— *See* Vockeradt (h.) Goethe's lyrische Dichtungen. Nach den wesentlichsten Gesichtspunkten...betrachtet. 1872. 8°. **11852.** b. **16.** (**4.**)

—— Goethe's Dichtungen auf sittlichen Gehalt geprüft. Von Dr. P. Haffner. 1880. *See* Haffner (p.) Frankfurter zeitgemässe Broschüren, *etc.* Bd. 2. 1880, *etc.* 8°. **12209.** g.

POSITIONES JURIS.—*Latin.*

—— *Resp.* Positiones juris quas...die vi. Augusti mdcclxxi. ... defendet J. W. Gœthe. pp. 12. *Argentorati,* [1771.] 4°. C. **40.** d. **53.**

—— [Another edition.] *Argentorati, Stuttgart* [reprinted, 1871]. 4°. **5511.** h.
A photolithographic facsimile.

RÖMISCHE ELEGIEN.—*Latin.*

—— Goethii Elegiae Romanae. In Latinam convertit H. Stadelmann. *Memmingen, Augustani* [printed], 1862. 8°. **11522,** aa.

—— Goethii Elegiae Romanae. Latine reddidit Ae. Taubert. *Berolini,* 1872. 4°. **11408.** g.

RÖMISCHE ELEGIEN.—*English.*

—— Goethe's Roman Elegies, translated into English verse, in the original metre. By L. Noa. *Boston* [*Mass.,* 1876?] 8°. **11525.** c. **1.**

RÖMISCHE ELEGIEN.—*Italian.*

—— Elegie Romane ... Saggio di traduzione [by E. Teza]. *Pisa,* 1877. 8°. **11436.** f. **2.** (**10.**)
There is another titlepage reading: "Per le nozze di Saverio Scolari con Alda Quaglia."

RÖMISCHES CARNEVAL.—*German.*

—— Das römische Carneval. [By Goethe.] *See* Roman Carnival. Das römische Carneval. 1789. 4°. **10135.** f.

SCHERZ, LIST UND RACHE.—*German.*

—— Scherz, List und Rache. Ein Singspiel...Ächte Ausgabe. pp. 96. *Leipzig,* 1790. 8°. **11746.** b.

SPRÜCHE IN PROSA.—*German.*

—— Goethe's Sprüche in Prosa. Zum ersten Mal erläutert und auf ihre Quellen zurückgeführt von G. von Loeper. pp. 259. *Berlin, Leipzig* [printed], 1870. 8°. **11522.** ccc.

SPRÜCHE IN PROSA.—*French.*

—— Maximes et Réflexions, traduites ... par S. Sklower. pp. iv. 247. *Paris, Rouen* [printed], 1842. 8°. **11824.** b. **19.**

SPRÜCHE IN REIMEN.—*German.*

—— Sprüche in Reimen. *See* Lindemann (w.) Bibliothek deutscher Classiker für Schule, *etc.* Serie i. Liefg. 5. 1868, *etc.* 12°. **12249.** f.

GOETHE (Johann Wolfgang von)

STELLA.—*German.*

—— Stella. Ein Schauspiel für Liebende in fünf Akten [and in prose]. pp. 115. *Berlin*, 1776. 8°. **11746**. b.

—— [Another edition.] 1776. *See* Germans. Theater der Deutschen. Thl. 16. 1768, *etc.* 8°. **11748**. bbb.

STELLA.—*English.*

—— Stella, translated from the German [by Benjamin Thompson]. pp. 3, 113. *Hookham and Carpenter: London*, 1798. 8°. **11745**. e.

—— [Another edition.] *See* Thompson (Benjamin) *Dramatist.* The German Theatre, *etc.* vol. 6. 1801. 8°. **87**. d. **8**.

STELLA.—*French.*

—— Stella, pièce de théâtre. Traduction de Cabanis. [With a notice of the play by C. de Rémusat.] *See* Chefs-d'œuvre. Chefs-d'œuvre des théâtres étrangers. tom. 10. 1822, *etc.* 8°. **1342**. h. **10**.

STELLA.—*Italian.*

—— Stella. Tragedia, *etc.* *See* Varese (c.) Traduzione di C. Varese, Saffo, *etc.* 1878, *etc.* **11747**. bbb. **24**.

STELLA.—*Appendix.*

—— Stella, Numer Zwei: oder Fortsetzung des Göthe'schen Schauspiel's Stella, *etc.* pp. 96. *Frankfurt und Leipzig*, 1776. 8°. **11745**. b.

TAGEBUCH.—*German.*

—— Goethe's Tagebuch aus den Jahren 1776–1782. *See* Keil (r.) Vor hundert Jahren, *etc.* Bd. 1. 1875. 8°. **10708**. e. **1**.

TASSO.—*German.*

—— Torquato Tasso. Ein Schauspiel [in five acts and in verse]. pp. 222. *G. J. Göschen: Leipzig*, 1790. 8°.
Vol. 6 of Goethe's collected works. **11745**. bbb. (**3**.)

—— Neue Auflage. pp. 222. *Leipzig*, 1816. 8°. **11747**. aa. **12**.

—— [Another edition.] pp. vi. 61. *Stuttgart*, 1868. 8°. **11747**. bb. **32**.
Forming No. 32 of a series entitled: "Classische Theater-Bibliothek aller Nationen."

—— Le Tasse. Nouvelle édition publiée avec un avant-propos, un argument analytique et des notes en français par B. Lévy. pp. 166. *Paris*, 1875. 8°. **11747**. aaa. **41**.

TASSO.—*German and French.*

—— Le Tasse [with two French translations, "l'une (par M. Lang) littérale et juxtalinéaire présentant le mot à mot français en regard des mots allemands correspondants, l'autre (de M. J. Porchat) correcte et précédée du texte allemand"]. pp. 375. *Paris*, 1882. 8°. **11747**. cc. **5**.
One of a collection entitled: "Les Auteurs Allemands expliqués...par une Société de Professeurs et de Savants."

TASSO.—*English.*

—— Torquato Tasso; a dramatic poem, from the German of Goethe: with other German poetry. Translated by C. Des Voeux. pp. vi. 307. *Longman, etc.: London*, 1827. 8°. T. **1272**. (**1**.)

—— Second edition...with additions. pp. viii. 298. *Weimar*, 1833. 8°. **11745**. g.

GOETHE (Johann Wolfgang von) [Tasso.—*English.*]

—— Torquato Tasso ... from the German of Goethe; and other poems, translated and original. By M. A. H. pp. v. 366. *Longman, etc.: London*, 1856. 8°. **11746**. c.

—— Goethe's Torquato Tasso. Translated into English verse [by C., i.e. J. Cartwright]. pp. vii. 151. *D. Nutt: London*, 1861. 8°. **11748**. d.

TASSO.—*French.*

—— Torquato Tasso, pièce de théâtre. [Translated into French.] *See* Chefs d'Œuvre. Chefs-d'œuvre des théâtres étrangers. tom. 10. 1822, *etc.* 8°. **1342**. h. **10**.

TASSO.—*Italian.*

—— Torquato Tasso...Versione Italiana di G. Sorelli. pp. 175. *Firenze*, 1820. 12°. **11745**. c.

TASSO.—*Swedish.*

—— Torquato Tasso...Öfversatt af O. Fredrik. pp. 134. *Stockholm*, 1861. 8°. **11525**. ee. **30**.

TASSO.—APPENDIX.

—— *See* Duentzer (h.) Göthe's Tasso. Zum erstenmal vollständig erläutert von H. Düntzer. 1854. 8°. **11825**. g.

—— *See* Eckardt (l.) Vorlesungen über Göthe's Torquato Tasso, *etc.* 1852. 8°. **11745**. f.

—— *See* Eysell (g. f.) Ueber Göthe's Torquato Tasso, *etc.* 1849. 8°. **11795**. c.

—— *See* Granz (h.) Über Goethe's "Torquato Tasso," *etc.* 1882. 8°. **11825**. o. **4**. (**2**.)

—— *See* Hoffmann (j. d.) Tasso's Tod, *etc.* [Being a continuation of Goethe's Tasso.] 1834. 8°. **11746**. bbb.

—— *See* Kern (f.) Goethe's Torquato Tasso. Beiträge zur Erklärung des Dramas. 1884. 8°. **1286**. a. **12**.

—— *See* Lewitz (f.) Ueber Göthe's Torquato Tasso. 1839. 8°. **11825**. ccc.

—— *See* Mahler (h. g. f.) Ueber Goethe's Torquato Tasso, *etc.* [1859?] 8°. **11840**. cc. **49**. (**3**.)

—— *See* Vilmar (a. f. c.) Ueber Goethe's Tasso. 1869. 8°. **11805**. aaa.

—— *See* Wehrlin (e.) Einführung in Goethe's Torquato Tasso. 1884. 8°. **11850**. c. **2**. (**3**.)

TRIUMPH DER EMPFINDSAMKEIT.—*German.*

—— Der Triumph der Empfindsamkeit. Eine dramatische Grille [in six acts and in prose]. Ächte Ausgabe. pp. 118. *Leipzig*, 1787. 8°. **1343**. d.

TRIUMPH DER EMPFINDSAMKEIT.—*French.*

—— Le Triomphe de la Sensibilité, bagatelle dramatique [in five acts and in prose. Translated by C. de Rémusat. Preceded by "Fragment d'une lettre originale de M. W. Schlegel sur le Triomphe de la Sensibilité"]. *See* Chefs-d'œuvre. Chefs-d'œuvre des théatres étrangers. tom. xi. 1822, *etc.* 8°. **1342**. h. **11**.

ÜBER KUNST UND ALTERTHUM.—*German.*

—— Ueber Kunst und Alterthum von Goethe. 6 Bde. *Stuttgard*, 1816–32. 8°. P.P. **1890**. b.
Each Bd. is in 3 pts., separately paged, excepting Bd. 6, which has a continuous pagination throughout: the last part has the title "Ueber Kunst &c. von Goethe. Aus seinem Nachlass herausgegeben durch die Weimarischen Kunstfreunde."

GOETHE (Johann Wolfgang von)

VIER JAHRESZEITEN.—*German.*

—— Vier Jahreszeiten ... gedeutet von Martin. pp. 116. *Berlin*, 1860. 16°. **11525**. bb.

VÖGEL.—*German.*

—— Die Vögel. Nach dem Aristophanes. Von Goethe. Ächte Ausgabe. pp. 64. *G. J. Göschen: Leipzig*, 1787. 8°. **11745**. e.

—— Die Vögel von Goethe . . . In der ursprünglichen Gestalt herausgegeben von W. Arndt. pp. xxxvi. 59. *Leipzig*, 1886. 8°. **11745**. df. **15**.

VÖGEL.—APPENDIX.

—— *See* Koepert (h.) Ueber Goethe's "Vögel." [1873.] 8°. **11824**. h. **1**. (**7**.)

WAHLVERWANDTSCHAFTEN.—*German.*

—— Die Wahlverwandtschaften. Ein Roman. 2 Thle. *Tübingen*, 1809. 8°. **12547**. ee. **7**.

—— Zweyte Auflage. pp. 414. *Tübingen*, 1810. 8°. **12555**. aaaa. **10**.

—— [Another edition.] pp. 180. *Leipzig*, [1875?] 8°. **12547**. df. **1**.
One of "P. Reclam's billigste Classiker-Ausgaben." Vol. 16 of Goethe's collected works.

WAHLVERWANDTSCHAFTEN.—*French.*

—— Les Affinités électives . . . Traduction nouvelle par C. Selden. pp. iv. 344. *Paris, Corbeil* [printed], 1872. 12°. **12555**. cc. **4**.

WAHLVERWANDTSCHAFTEN.—APPENDIX.

—— *See* Schaden (j. n. a. von) Blutverwandtschaften. Ein Seitenstück zu Goethe's Wahlverwandtschaften. 1831. 8°. **12547**. f.

—— Minchen Herzlieb. Erläuternde Bemerkungen zu Goethe's Wahlverwandschaften und Sonetten. *See* Virchow (r.) and Holtzendorff-Vietmansdorf (f. von) Sammlung gemeinverständlicher wissenschaftlicher Vorträge, *etc.* Serie xiii. 1866, *etc.* 8°. **2338**. g.

WAS WIR BRINGEN.—*German.*

—— Was wir Bringen. Vorspiel [in prose and verse] bey Eröffnung des neuen Schauspielhauses zu Lauchstädt. *Tübingen*, 1802. 8°. **11745**. e.

WEISSAGUNGEN DES BAKIS.—*German.*

—— Goethes Weissagungen des Bakis [with the text] und die Novelle, zwei symbolische Bekenntnisse des Dichters. Von Dr. H. Baumgart. pp. 98. *Halle a. S.*, 1886. 8°. **11825**. d. **40**. (**4**.)

WERTHER.—*German.*

—— Die Leiden des jungen Werthers. [By J. W. von Goethe.] *See* Werther. Die Leiden, *etc.* 1774. 8°. **12547**. aa.

—— [Another edition.] *Leipzig*, 1787. 8°. **12547**. b. **20**.

—— Neue Ausgabe, von dem Dichter [Goethe] selbst eingeleitet. *See* Werther. Die Leiden, *etc.* 1825. 8°. **12547**. a.

—— Neue Ausgabe von dem Dichter selbst eingeleitet. pp. 272. *Leipzig*, 1834. 16°. **12552**. a. **47**.

—— [Another edition.] Gedruckt . . . nach der ersten Ausgabe von 1774. pp. 224. *München*, 1880. 64°. **1451**. a. **30**.

GOETHE (Johann Wolfgang von)

WERTHER.—*French and Italian.*

—— Werther, traduit de l'Allemand ... en Français et en Italien. 2 tom. *Paris*, 1803. 12°. **12555**. b. **9**.

WERTHER.—*English.*

—— The Sorrows of Werter; a German story; [translated into English] ... Second edition. 2 vol. *London*, 1780. 8°. **245**. f. **21**.

—— Third edition. 2 vol. *J. Dodsley: London*, 1782. 16°. G. **17641**-**2**.

—— New edition. *London*, 1785. 16°. **12547**. a. **9**.

—— The Sorrows of Werter ... Translated from the French edition of M. Aubry, [or rather of Count F. W. K. Schmettau?] by J. Gifford. 2 vol. *London*, 1789. 8°. **1207**. c. **16**. (**1**.)

—— The Sorrows of Werter; translated from the German of Goethe by W. Kender. (Appendix, containing an account of a conversation, which the Translator had with Werter, a few days preceding his death.) *London*, 1801. 12°. **1208**. b. **25**.

—— The Sorrows of Werter; translated...By F. Gotzberg. *London*, 1802. 8°. **12548**. aaa. **12**.

—— The Sorrows of Werter. Translated ... By Dr. Pratt. The second edition. [1813?] 8°. **12547**. bb. **19**.
The titlepage is engraved.

—— The Sorrows of Werter. [Translated from the German.] *London*, [1815?] 12°. **12547**. b. **21**.

—— The Sorrows of Werter. [Translated by S. J. Pratt.] *Chiswick*, 1823. 16°. **12547**. bb.
The titlepage is engraved.

—— The Sorrows of Werter, *etc.* *See* Werther. The sorrows, *etc.* 1844. 12°. **12552**. a.

—— The Sorrows of Werter. *See* Literature. The Illustrated Literature of all Nations. No. 14. [1851,] *etc.* 4°. **12410**. g.

—— The Sorrows of Werter. *See* Tales. Classic Tales, *etc.* 1852. 8°. **12410**. e. **14**.

—— The Sorrows of Werther [translated by F. Gotzberg]. pp. 192. 1886. *See* Cassell (j.) Cassell's National Library. vol. 36. 1886, *etc.* 8°. **12208**. aaa.

WERTHER.—*French.*

—— Werther, traduit de l'Allemand [of Goethe]. *See* Werther. Werther, *etc.* 1774. 12°. **12547**. bb.

—— Werther, traduit de l'Allemand sur la nouvelle édition (of 1787). 2 tom. *Basle*, 1801. 12°. **12550**. aa. **30**.

—— Werther, traduction nouvelle, précédée de considérations sur Werther, et en général sur la poésie de notre époque par P. Leroux, accompagnée d'une préface par George Sand. *Paris*, [1852?] 8°. **12403**. c. **25**.

—— Werther...Traduction nouvelle de N. Fournier, précédée d'une Étude sur Gœthe par H. Heine. Nouvelle édition. pp. 269. *Paris, Clichy* [printed], 1872. 12°. **12555**. cc. **5**.
Forming part of the "Nouvelle collection Michel Levy."

—— Werther. Traduction d'Aubry entièrement refondue par...J. Rodleinmann. pp. 160. *Paris*, 1879. 16°.
Part of the "Bibliothèque nationale," etc. **12555**. a. **2**.

—— Werther. Traduction nouvelle et notice ... de L. Énault. Huitième édition. pp. 224. *Paris, Coulommiers* [printed], 1881. 8°. **12555**. cc. **7**.

GOETHE (Johann Wolfgang von) [Werther.—*French.*]

—— Werther...Traduction nouvelle par P. Léroux, précédée de considérations sur la poésie de notre époque par le même, suivi d'Hermann et Dorothée, traduction nouvelle avec une préface par M. X. Marmier. pp. 309. *Paris*, [1881.] 12°. **12555**. cc. **2**.

—— Werther ... traduction nouvelle et préface par P. Leroux, *etc.* pp. 327. *Paris*, 1884. 16°. **12239**. a. **18**.
Part of "Petite Bibliothèque-Charpentier."

WERTHER.—*Hungarian.*

—— Az ifju Werther keservei...forditotta Bajza J. pp. 191. *Pest*, 1864. 16°. **12555**. b. **33**.

WERTHER.—*Italian.*

—— Werther. Lettere sentimentali pubblicate dal dottore V. Goëthe. Eleonora, ballata di A. Bürger. [Translated from the German.] pp. 96. *Milano*, 1879. 8°. **12555**. b. **8**.

—— I dolori del Giovine Werther....Versione italiana di R. Ceroni. pp. 124. *Milano*, 1883. 8°. **12554**. bbb. **29**.
No. 63 *of the "Biblioteca Universale."*

WERTHER.—*Portuguese.*

—— Mágoas de Werther. Traduzido do orijinal alemão por A. R. Gonçalves Vianna. pp. 196. *Paris*, 1885. 16°. **12550**. aaa. **44**.
No. 1 *of the "Colecção Literária da Enciclopédia de Arte, Ciéncia e Literatura."*

WERTHER.—*Russian.*

—— Вертеръ: опытъ монографіи съ переводомъ романа Гете "Страданія молодаго Вертера" А. Струговщикова. *Санктпетербургъ*, 1865. 8°. **12548**. dd. **3**.

WERTHER.—*Spanish.*

—— Werther, traducido del Aleman, *etc.* *Paris*, 1803. 12°. **12547**. bb. **20**.

—— Werther. [Translated into Spanish.] *Valencia*, [1875?] 16°. **12554**. a. **8**.
Forming tom. II. of the Biblioteca Selecta; coleccion de obras de los mejores autores nacionales y estrangeros.

—— Werther. [Translated into Spanish.] *See* Biblioteca. Biblioteca Universal. Coleccion de los mejores autores antiguos y modernos, nacionales y extranjeros. tom. 13. 1876, *etc.* 16°. **739**. a.

WERTHER.—SELECTIONS.—*English.*

—— Six Sonnets, from Werter. *See* Thomson (a.) Essay on Novels; a poetical Epistle. 1793. 4°. **11630**. f. **62**.

WERTHER.—ADAPTATIONS AND IMITATIONS.—*German.*

—— Freuden des jungen Werthers. [A parody on Goethe's "Die Leiden des jungen Werthers."] *See* Werther. Freuden, *etc.* 1775. 8°. **12547**. aaa.

—— Eine entsetzliche Mordgeschichte von dem jungen Werther, *etc.* [Founded on Goethe's "Die Leiden des jungen Werthers."] *See* Werther. Eine entsetzliche Mordgeschichte, *etc.* 1776. 8°. **12547**. aaa.

—— Die Leiden des jungen Werthers, ein Trauerspiel in drey Aufzügen [and in prose]...ganz aus dem Original [of Goethe] gezogen. *Frankfurt am Mayn*, 1776. 8°. **11746**. b.

—— Werther. Ein bürgerliches Trauerspiel in Prosa und drey Akten [founded upon Goethe's "Die Leiden des jungen Werthers"]. *Frankfurt und Leipzig*, 1778. 8°. **11746**. aaa.

GOETHE (Johann Wolfgang von)

WERTHER.—ADAPTATIONS AND IMITATIONS.—*English.*

—— The sorrows of Werter: a poem by A. Pickering. [Founded on "Die Leiden des jungen Werthers."] *See* Pickering (a.) The sorrows, *etc.* 1788. 4°. **1346**. m.

—— The Letters of Charlotte, *etc.* [Founded on Goethe's "Die Leiden des jungen Werthers."] *See* Charlotte. The Letters, *etc.* 1797. 12°. **12547**. aa.

—— Werter and Charlotte, *etc.* [Founded on Goethe's "Die Leiden des jungen Werther's."] *See* Werther. Werter, *etc.* [1800?] 8°. **12611**. ee. (**4**.)

—— The Letters of Charlotte, *etc.* [Founded on Goethe's "Die Leiden des jungen Werthers."] *See* Charlotte. The Letters, *etc.* 1813. 12°. **12548**. de.

WERTHER.—ADAPTATIONS AND IMITATIONS.—*French.*

—— Le Nouveau Werther, imité de l'Allemand [of Goethe's "Die Leiden des jungen Werthers"]. *See* Fleuriau (j. c.) called *Marquis de Langle.* Le Nouveau Werther, *etc.* 1786. 8°. **12547**. c. **8**.

—— Lettres de Charlotte, *etc.* [Founded on Goethe's "Die Leiden des jungen Werthers"], *etc.* *See* Charlotte. Lettres, *etc.* 1787. 8°. **12547**. aa.

—— Werthérie. [An imitation of Goethe's "Die Leiden des jungen Werthers."] *See* Perrin (p.) *Author of Werthérie.* Werthérie, *etc.* 1792. 12°. **12547**. a.

—— [Another edition.] *See* Perrin (p.) *Author of Werthérie.* Werthérie. [1802, *etc.*] 12°. **12547**. a. **21**.

—— Werther, drame, *etc.* [Founded on J. W. von Goethe's "Die Leiden des jungen Werthers."] *See* Werther. Werther, *etc.* [1802.] 8°. **11738**. aa. **15**. (**4**.)

WERTHER.—APPENDIX.

—— *See* Appell (j. w.) Werther und seine Zeit. Zur Goethe Literatur. 1855. 8°. **11851**. c.

—— 1882. 8°. **11840**. ccc. **23**.

—— *See* Baschet (a.) Les origines de Werther, *etc.* 1855. 8°. **10707**. f.

—— *See* Bełcikowski (a.) Gustaw [of A. Mickiewicz] i Werter. Prelekcja publiczna, *etc.* 1872. 8°. **11825**. de. **5**.

—— *See* Bell (j.) *Major, etc.* Letters from Wetzlar... developing the authentic particulars on which the Sorrows of Werter are founded, *etc.* 1821. 8°. **11851**. c.

—— *See* Lenz (j. m. r.) Der Waldbruder. Ein Pendant zu Werthers Leiden, *etc.* 1882. 8°. **11825**. o. **4**. (**4**.)

—— *See* Prometheus. Prometheus Deukalion, *etc.* [On Goethe's "Die Leiden des jungen Werthers."] 1775. 8°. **11746**. c.

—— *See* Richter (h. m.) Aus der Messias- und Werther-Zeit...Der junge Werther in Wien, *etc.* 1882. 8°. **10708**. c. **24**.

—— Berichtigung der Geschichte des jungen Werthers. *See* Werther. Berichtigung, *etc.* 1775. 8°. **12547**. b. (**3**.)

—— Etwas über die Leiden des jungen Werthers und über die Freuden des jungen Werthers [of F. C. Nicolai. By C. A. von Bertram? or J. W. B. von Hymnen?]. pp. 38. [*Dresden*,] 1775. 16°. **12547**. b. **7**. (**3**.)

GOETHE (Johann Wolfgang von) [Werther.—Appendix.]

—— J. M. Goezens...kurze aber nothwendige Erinnerungen über die Leiden des jungen Werthers. *See* Werther. Werther in der Hölle, *etc.* 1775. 8°. **8630**. b. **2**. (**5**.)

WEST-ÖSTLICHER DIVAN.—*German.*

—— West-oestlicher Divan. pp. 556. *Stuttgard*, 1819. 8°. **11526**. d.
The titlepage is engraved.

—— [Another edition.] Mit Einleitung und erläuternden Anmerkungen von G. von Loeper. pp. xlvii. 397. *Berlin, Leipzig* [printed], 1872. 8°. **11522**. ccc.

—— [Another edition.] pp. 200. *Leipzig*, [1873.] 8°. **11525**. ccc. **2**.
One of "P. Reclam's billigste Classiker-Ausgaben."

—— Goethes Westöstlicher Divan. Mit den Auszügen aus dem Buch des Kabus herausgegeben von K. Simrock. pp. viii. 263. *Heilbronn, Leipzig* [printed], 1875. 8°. **11528**. bb. **33**.

WEST-ÖSTLICHER DIVAN.—*English.*

—— Goethe's West-Easterly Divan. Translated with introduction and notes, by J. Weiss. pp. xxxi. 264. *Boston, Cambridge* [*Mass.*, printed], 1877. 16°. **11522**. bb. **3**.

WEST-ÖSTLICHER DIVAN.—SELECTIONS.—*German.*

—— Suleika. [Being book 8 of the "West-östlicher Divan."] pp. 72. *Berlin*, 1868. 16°. **11522**. aaa.
The titlepage is lithographed.

WEST-ÖSTLICHER DIVAN.—APPENDIX.

—— *See* Kellner (e.) Goethe und das Urbild seiner Suleika. 1876. 8°. **11704**. bb. **2**.

—— *See* Wurm (christoph) Commentar zu Göthe's West-Östlichen Divan, *etc.* 1834. 8°. **11805**. ccc.

WILHELM MEISTER.—LEHR- UND WANDERJAHRE.—*English.*

—— Wilhelm Meister's Apprenticeship and Travels. [Translated by T. Carlyle]...A new edition, revised. *London*, 1842. 12°. **12547**. c. **14**.

WILHELM MEISTER.—LEHR- UND WANDERJAHRE.—*French.*

—— Wilhelm Meister. Traduit par M. Théophile Gautier, fils. 2 tom. *Paris, Corbeil* [printed], 1874. 12°. **12555**. cc. **3**.

WILHELM MEISTER.—LEHR- UND WANDERJAHRE.—APPENDIX.

—— *See* Gregorovius (f.) Göthe's Wilhelm Meister in seinen socialistischen Elementen entwickelt. 1855. 8°. **11825**. dd.

—— *See* Merseburg. *Domgymnasium.* Jahresbericht . . . nebst drei Abhandlungen über Göethe's Lehr- und Wanderjahre Wilhelm Meisters, *etc.* [1837.] 4°. **11825**. f.

—— *See* Shakspere (w.) [*Hamlet.*] Hamlet . . . Nach Göthe's Andeutungen im Wilhelm Meister . . . bearbeitet, *etc.* 1815. 8°. **11765**. aa.

WILHELM MEISTERS LEHRJAHRE.—*German.*

—— Wilhelm Meisters Lehrjahre. Ein Roman. 4 Bde. *Berlin*, 1795, 96. 16°. **12555**. a. **1**.

—— [Another edition.] pp. 436. *Leipzig*, [1873.] 8°. **12547**. df. **2**.
One of "P. Reclam's billigste Classiker-Ausgaben."

GOETHE (Johann Wolfgang von)

WILHELM MEISTERS LEHRJAHRE.—*English.*

—— Wilhelm Meister's Apprenticeship. A novel. [Translated by Thomas Carlyle.] 3 vol. *Oliver & Boyd: Edinburgh*, 1824. 8°. **12550**. g. **23**.

—— Wilhelm Meister's Apprenticeship . . . translated by R. D. Boylan. *See* Bohn (h. g.) Bohn's Standard Library. 1846, *etc.* 8°. **2504**. c.

—— Wilhelm Meister's Apprenticeship . . . From the German, by E. Grove. 2 vol. *See* German Authors. Collection of German Authors. (Tauchnitz edition.) vol. 24, 26. 1867, *etc.* 8°. **12250**. k.

WILHELM MEISTSERS LEHRJAHRE.—*French.*

—— Les années d'apprentissage de Guillaume Meister . . . Roman traduit de l'allemand. 2 tom. *Coblence*, an ix. [1800–01.] 8°. **12555**. cc. **6**.

—— Alfred, ou les Années d'Apprentissage de Wilhelm Meister . . . Traduit de l'Allemand, par C. L. Sevelinges, *etc.* 3 tom. *Paris*, 1802. 12°. **12555**. bbb. **8**.

WILHELM MEISTERS LEHRJAHRE.—*Spanish.*

—— Wilhelm Meister. . . . Version castellana de J. de Fuentes. *Madrid*, [1880?] 8°. **12555**. bb. **3**.

WILHELM MEISTERS LEHRJAHRE.—SELECTIONS.—*German.*

—— *See* Beyschlag (w.) Fräulein von Klettenberg und Göthe's "Bekenntnisse einer schönen Seele" [which forms book 6 of Goethe's "Wilhelm Meisters Lehrjahre"]. [1865?] 8°. **11825**. p. **1**. (**2**.)

—— *See* Elster (e.) Verbindender Text zu A. Rubinstein's Composition der Gedichte und des Requiems für Mignon aus Goethe's "Wilhelm Meisters Lehrjahre." 1882. 8°. **11740**. i. **14**.

WILHELM MEISTERS LEHRJAHRE.—SELECTIONS.—*French.*

—— Les Confessions d'une belle âme. Traduction nouvelle [of the sixth Book of Wilhelm Meister's Lehrjahre] par P. Lallier. pp. 129. *Paris, Sens* [printed], 1883. 8°. **12554**. k. **22**.

WILHELM MEISTERS LEHRJAHRE.—ADAPTATIONS AND IMITATIONS.—*German.*

—— Grosse reaktionäre Parade, abgehalten vor'n Klubbs-Präsidenten mit'n rothem Bart. [A parody of the song "Kenn'st du das Land?" in "Wilhelm Meisters Lehrjahre." In the Berlin dialect.] [*Berlin*, 1848.] *s. sh.* fol. **1851**. c. **6**. (**29**.)

WILHELM MEISTERS LEHRJAHRE.—APPENDIX.

—— *See* Jenisch (d.) Ueber die hervorstechendsten Eigenthümlichkeiten von Meisters Lehrjahren, oder über das, wodurch dieser Roman ein Werk von Göthen's Hand ist. 1797. 8°. **11825**. df. **35**.

—— *See* Meister (w.) Wilhelm Meisters Wanderjahre [by F. W. Pustkuchen-Glanzow; a continuation of Goethe's Wilhelm Meisters Lehrjahre]. 1821, *etc.* 16°. **12547**. b.

WILHELM MEISTERS WANDERJAHRE.—*German.*

—— Wilhelm Meisters Wanderjahre oder die Entsagenden. Ein Roman. Th. 1. *Stuttgard und Tübingen*, 1821. 8°.
No more published in this edition. **12547**. aaa. **18**.

—— [Another edition.] Mit Zeichnungen von W. Friedrich ...und einer Einleitung von E. Hermann. *Berlin, Leipzig* [printed], 1872. 8°. **12551**. ee. **8**.

—— [Another edition.] *Leipzig*, [1873.] 8°. **12547**. df. **3**.
One of "P. Reclam's billigste Classiker-Ausgaben."

GOETHE (Johann Wolfgang von)

WILHELM MEISTERS WANDERJAHRE.—*English.*

—— Wilhelm Meister's Travels; or, the Renunciants. A novel. [Translated by T. Carlyle.] *See* German Romance. German Romance, *etc.* vol. iv. 1827. 16°. **N. 503.**

—— Wilhelm Meister's Travels ... Translated [by A. H. Gunlogson] from the...enlarged edition of the German, and edited by E. Bell. pp. viii. 438. 1882. *See* Bohn (H. G.) Bohn's Standard Library. 1846, *etc.* 8°. **2504.** c.

WILHELM MEISTERS WANDERJAHRE.—SELECTIONS.—*German.*

—— Die Neue Melusine. [An extract from "Wilhelm Meisters Wanderjahre."] *See* Heyse (P. J. L.) and Kurz (H.) Deutscher Novellenschatz, *etc.* Bd. 1. [1871, *etc.*] 8°. **12555.** k.

WILHELM MEISTERS WANDERJAHRE.—ADAPTATIONS AND IMITATIONS.—*German.*

—— Zwergkönigs Töchterlein. Nach Goethe's Märchen "Die Neue Melusine" [in "Wilhelm Meister's Wanderjahre"]. *See* Beckendorff, afterwards Leistner (E. von) Die schönsten Märchen unserer besten Dichter, *etc.* [1880.] 8°. **12430.** f. **26.**

WILHELM MEISTERS WANDERJAHRE.—APPENDIX.

—— *See* Schuetz (F. C. J.) Göthe und Pustkuchen, oder die beiden Wanderjahre W. Meister's, *etc.* 1823. 8°. **12547.** e.

XENIEN.—*German.*

—— Die Schiller-Goethe'schen Xenien. *See* Schiller (J. C. F. von) [*Xenien.*] Die Schiller-Goethe'schen Xenien, *etc.* 1852. 8°. **11525.** e.

—— [Another edition.] *See* Schiller (J. C. F. von) [*Xenien.*] Schiller's und Göthe's Xenien-Manuscript, *etc.* 1856. 8°. **11525.** c.

—— [Another edition.] *See* Adler (G. J.) Handbook of German literature, *etc.* 1857. 8°. **12249.** b.

—— [Another edition.] *See* Lindemann (W.) Bibliothek deutscher Classiker für Schule, *etc.* Serie i. Liefg. 5. 1868, *etc.* 12°. **12249.** f.

—— [Another edition.] *See* Schiller (J. C. F. von) [*Xenien.*] Die Schiller-Goethe'schen "Xenien," *etc.* 1870. 8°. **11521.** f.

XENIEN.—APPENDIX.

—— *See* Boas (E.) Schiller und Göthe im Xenienkampf. 1851. 8°. **11525.** f.

—— *See* Peleus. Kraft und Schnelle des alten Peleus. [Epigrams on the Xenien of J. W. von Goethe.] 1797. 8°. **11521.** aa.

—— *See* Rebenstock (J. A.) *pseud.* Aeakus, oder Fragmente aus den Gerichtsakten der Hölle über die Xenien [by J. C. F. von Schiller and J. W. von Goethe], *etc.* 1797. 8°. **11824.** b.

—— *See* Trogalien. Trogalien zur Verdauung der Xenien. [A satyrical attack on J. C. F. von Schiller and J. W. von Goethe.] 1797. 8°. **11521.** aa.

ZUR FARBENLEHRE.—*German.*

—— Zur Farbenlehre. Nebst einem Hefte mit sechzehn Kupfertafeln. ms. notes. 2 Bde. *Wien*, 1812. 8°. **8707.** bbb. **16.**

—— [Plates, *etc.*] 4°. **8707.** k. **3.**

Each Band is in 2 Abtheilungen with separate titlepages, pagination and registers.

GOETHE (Johann Wolfgang von)

ZUR FARBENLEHRE.—*English.*

—— Theory of Colours; translated from the German: with notes, by C. L. Eastlake. *London*, 1840. 8°. **1136.** i. **22.**

ZUR FARBENLEHRE.—APPENDIX.

—— *See* Aderholdt (A. E.) Ueber Göthe's Farbenlehre, *etc.* 1858. 8°. **8715.** c.

—— *See* Baehr (J. C.) Vorträge über ... Göthe's Farbenlehre, *etc.* 1863. 8°. **8715.** bb.

—— *See* Graevell (F) *M.D.* Ueber Licht ... mit ... Beziehung auf die Farbenlehren Newton's und Göthe's, *etc.* 1859. 8°. **8715.** dd.

—— *See* Graevell (F.) *M.D.* Die zu sühnende Schuld gegen Goethe [on the "Farbenlehre" of Goethe]. 1860. 8°. **11826.** ee.

—— *See* Hantzsch (R.) Göthe's Farbenlehre, *etc.* 1862. 8°. **8715.** bb.

—— *See* Lange (E. E.) Ueber Goethe's Farbenlehre vom Standpunkte der Wissenschaftstheorie und Aesthetik, *etc.* 1882. 8°. **8709.** c. **4.** (**3.**)

—— *See* Pfaff (C. H.) Ueber ... Göthe's Farbenlehre, *etc.* 1813. 8°. **8715.** b.

—— Sechszehn Tafeln zu Göthe's Farbenlehre, und Sieben- und zwanzig Tafeln zu dessen Beiträge zur Optik nebst Erklärung. Als Nachtrag ... zu allen erschienenen Ausgaben. *Stuttgart*, 1842. 4°. **1395.** k. **5.**

ZUR KENNTNISS DER BÖHMISCHEN GEBIRGE.—*German.*

—— Zur Kenntniss der Böhmischen Gebirge. pp. 32. [*Jena*? 1806.] 8°. **7104.** aaa.

—— [Another edition.] Sammlung zur Kenntniss der Gebirge von und um Karlsbad [formed by Johann Müller] angezeigt und erläutert von Goethe. pp. 32. *Karlsbad*, 1807. 8°. **7104.** a.

—— [Another edition.] Beschreibung der Karlsbader Müllerischen Steinsammlung. Zur Kenntniss der Böhmischen Gebirge. pp. 32. *Karlsbad*, [1817?] 8°. **7108.** aa.

—— [Another edition.] Johann Müller'sche jetzt D. Knoll'sche Sammlung zur Kenntniss der Gebirge von und um Karlsbad, *etc.* *Prag*, [1832.] 8°. **7109.** aaa.

Imperfect, containing only the preface.

ZUR MORPHOLOGIE.—*German.*

—— Zur Morphologie. 2 Bde. *Stuttgard und Tübingen*, 1817–23. 8°. **8705.** cc. **18.**

The wrapper reads: "Zur Naturwissenschaft überhaupt; besonders zur Morphologie," thereby combining two distinct works.

ZUR NATURWISSENSCHAFT ÜBERHAUPT.—*German.*

—— Zur Naturwissenschaft überhaupt. 2 Bde. *Stuttgard und Tübingen*, 1817–23. 8°. **8705.** cc. **29.**

The wrapper reads: "Zur Naturwissenschaft überhaupt; besonders zur Morphologie," thereby combining two distinct works.

MISCELLANEOUS WRITINGS.

—— *See* Saxe-Weimar-Eisenach.—*Bergwerks-Commission.* Erste (-siebente) Nachricht von dem Fortgang des neuen Bergbaues zu Ilmenau, *etc.* [Signed, J. W. Goethe and C. G. Voigt.] 1785, *etc.* 8°. **7104.** aaa.

—— Aus Goethe's Brieftasche. [In prose and verse.] *See* Théâtre. Neuer Versuch über die Schauspielkunst, *etc.* 1776. 8°. **11795.** ccc.

GOETHE (Johann Wolfgang von) [Miscellaneous Writings.]

—— Aus Goethe's Knabenzeit. 1757–59. Mittheilungen aus einem Original-Manuscript der Frankfurter Stadtbibliothek. Erläutert und herausgegeben von ... H. Weismann. pp. vi. 74. *Frankfurt a/M.*, 1846. 16°. **1451.** c.

—— Bei ... Anwesenheit Ihro der ... Kaiserin aller Reussen Majestät. Maskenzug. Im December. Vorläufige Anzeige. [By J. W. von Goethe.] *See* Maskenzug. Bei ... Anwesenheit, *etc.* 1818. 8°. **11745.** df. **16.**

—— Gang- und Gebirgs-Arten von Marienbad. *See* Frederick Augustus ii., *King of Saxony.* Pflanzen und Gebirgsarten von Marienbad. 1837. 8°. **1171.** i. **42.**

—— Göthe in Frankfurt am Main, oder zerstreute Blätter aus der Zeit seines dortigen Aufenthalts in den Jahren 1757 bis 1775. Gesammelt von H. Döring. pp. xiv. 111. *Jena*, 1839. 8°. **10706.** b.

—— Zweite Auflage. pp. xiv. 111. *Jena*, 1849. 8°. **12249.** aa.

A duplicate of the edition of 1839 with a new titlepage.

—— Goethe's Urtheile über Calderon. *See* Dorer (E.) Goethe und Calderon, *etc.* 1881. 8°. **638.** e. **43.** (**5.**)

—— Nachricht von dem ilmenauischen Bergwesen. *See* Diezmann (J. A.) Goethe und die lustige Zeit in Weimar, *etc.* 1857. 8°. **10707.** dd.

—— Prolog von Göthe, gesprochen ... vor Darstellung des dramatischen Gedichts Hans Sachs, ... von Deinhardstein. *Berlin*, 1828. 8°. **11525.** bbb.

—— Prolog zu den neusten Offenbarungen Gottes [a dialogue, in verse], verdeutscht durch ... C. F. Bahrdt. *See* Rhenish Must. Rheinischer Most, *etc.* 1775. 8°. **11745.** c.

—— Rede bey Eröffnung des neuen Bergbaues zu Ilmenau. [By Goethe.] *See* Ilmenau. Rede, *etc.* [1784.] 4°. **7104.** aaa.

—— Theilnahme an Manzoni. *See* Manzoni (A.) *Count.* Opere poetiche, *etc.* 1827. 8°. **11421.** e.

—— Examen de la tragédie de M. Manzoni intitulée il Conte di Carmagnola traduit de l'allemand par M. C. Fauriel. *See* Manzoni (A.) *Count.* Tragedie ed altri poesie, *etc.* 1827. 12°. **639.** d. **29.**

—— Interesse di Goethe per Manzoni. Traduzione dal Tedesco. pp. 72. *Lugano*, 1827. 8°. **11840.** c. **33.** (**1.**)

—— Ueber die neue Ausgabe der Goethe'schen Werke. [By Goethe.] *See* Mueller (Arthur) *of Berlin.* Moderne Reliquien. Bd. 1. 1845, *etc.* 8°. **12251.** c.

—— Ueber Grübels Gedichte. *See* Gruebel (J. C.) Grübels sämmtliche Werke, *etc.* 1835. 8°. **1347.** b. **14.**

—— Von deutscher Baukunst. *See* German Style. Von deutscher Art und Kunst, *etc.* 1773. 8°. **11825.** b. **15.**

—— Wieland's Andenken in der Loge Amalia zu Weimar gefeyert den 18 Februar 1813, *etc.* pp. 28. [*Weimar*, 1813.] 4°. **10705.** bbb

SELECTIONS.—*German.*

—— Göthe's Philosophie. Eine...Zusammenstellung seiner Ideen über Leben, Liebe, Ehe ... Kunst und Natur aus seinen ... Werken. Herausgegeben mit einer Characteristik seines philosophischen Geistes begleitet von F. K. J. Schütz. 7 Bde. *Hamburg*, 1825, 26. 8°. **1339.** b. **2, 3.**

—— Göthe's Genius. [Selections from Goethe's works; in prose and verse.] 3 Bdchn. 1829, 30. *See* German Classics. Miniatur-Bibliothek der Deutschen Classiker. vol. 4. 1829, *etc.* 16°. **12206.** a.

GOETHE (Johann Wolfgang von) [Selections.—*German.*]

—— Göthe- u. Schiller-Sprüche. Als Denkverse für Stammbücher, *etc.* copious ms. notes. pp. 76. *Breslau*, 1843. 8°. **11528.** a. **5.**

—— Fragmente aus einer Göthe.—Bibliothek. [A series of short pieces by and on Goethe.] Zur Fest-Andacht am 28 August, 1849 guten Freunden überreicht von S. H. *See* H., s. Fragmente, *etc.* [1849.] 8°. **12252.** bbb.

—— Göthe über Art und Unart, Freud' und Leid der Jugend und ihrer Erzieher [selections from his works], mit Illustrationen fremder und eigener Hand von J. F. E. Meyer. pp. 140. *Cutin*, 1851. 8°. **12253.** bb. **4.**

—— Geistesworte aus Goethe's Werken. Herausgegeben von L. von Lancizolle. pp. viii. 91. *Berlin*, 1852. 16°. **12249.** aa. **3.**

—— Goethe in Briefen und Gesprächen. Sammlung der brieflichen und mündlichen Bemerkungen und Betrachtungen Goethe's über Welt und Menschen, Wissenschaft, Literatur und Kunst. Supplement zu den Werken des Dichters. *Berlin*, 1852. 8. **10920.** f. **17.**

—— Goethe's vaterländische Gedanken und politisches Glaubensbekenntniss. [The preface is signed A. B.] pp. iv. 158. *Frankfurt a. M.*, 1853. 12°. **8007.** a.

—— Geistesworte aus Goethe's Briefen und Gesprächen. Fortsetzung der Geistesworte aus Goethe's Werken. Herausgegeben von L. von Lancizolle. *Berlin*, 1853. 16°. **10921.** a. **5.**

—— Goethe's Prosa. Auswähl für Schule und Haus. Herausgegeben von Dr. J. W. Schaefer. Zweite Auflage. 2 Bde. *Stuttgart und Augsburg*, 1859. 8°. **12253.** g. **3.**

—— Geistesworte aus Goethe's Briefen und Gesprächen ...Herausgegeben von L. von Lancizolle. *Berlin*, 1860. 16°. **10921.** a. **22.**

A duplicate of the edition of 1853, with a new titlepage.

—— Zweite vermehrte Ausgabe. *Berlin*, 1860. 16°. **12249.** aa. **4.**

—— Gedankenharmonie aus Goethe und Schiller. Lebens- und Weisheitssprüche aus Goethe's und Schiller's Werken. Gesammelt und herausgegeben von R. Gottschall. *Hamburg*, *Cassel* [printed], 1862. 16°. **11522.** c.

—— Vom Morgen zum Abend; Worte von Goethe, Rückert, Uhland und Andern, illustrirt von Allwina Frommann. ii. Auflage. *Berlin*, [1865.] 4°. **11521.** h.

—— Goethe's Prosa. [Selections.] *See* Lindemann (W.) Bibliothek deutscher Classiker für Schüle, *etc.* Serie ii. Liefg. 1. 1868, *etc.* 12°. **12249.** f.

—— Lieder und Worte von Goethe. Der Jugend ... dargebracht und durch eine Charakteristik des Dichters eingeleitet von Dr. F. Sehrwald. Separatabdruck aus F. Sehrwald's Deutschen Dichtern und Denkern. pp. 146. *Altenburg*, 1870. 8°. **11526.** cc. **18.**

—— Morceaux choisis, publiés avec des notices et des notes en français, par B. Lévy. *Paris*, 1873. 8°. **12251.** aa.

—— Goethe's Prosa. Consisting of selections from Goethe's prose works, with introduction and English notes, by C. A. Buchheim. *See* Low (S.) *the Elder.* Low's New German Series. 1874, *etc.* 8°. **12249.** b.

—— Goethe's Erzählungen. Gewachsnen Mädchen zu eigen gemacht von F. Siegfried. Mit sechs Tondruckbildern. pp. 364. *Leipzig*, 1874. 8°. **12555.** h. **1.**

—— [Another copy.] **12547.** cc. **29.**

—— Worte der Liebe. Aus unseren Dichtern Schiller, Göthe ... gesammelt, *etc.* *See* Beckendorff, afterwards Leistner (E. von) and Leistner (E.) Worte, *etc.* [1874, *etc.*] 16°. **11527.** dc.

GOETHE (Johann Wolfgang von) [Selections.—*German.*]

—— Morceaux choisis, *etc.* *Paris*, 1879. 8°. **12249**. aaa. **6**.

A duplicate of the edition printed in Paris in 1873, *with the date altered.*

—— Goethe Gedenk-Buch. [Quotations for every day in the year.] pp. 277. *Achern*, [1880.] 8°. **11517**. aaa. **2**.

—— [Another copy.] **12249**. aa. **5**.

—— Goethe-Buch. Goethe'sche Lebens- und Weisheitsprüche zur Einführung in des Dichters Denk- und Sinnesweise nach den Tagen des Jahres zusammengestellt und mit Commentar, Gedenkbuch sowie Personen- und Sachregister versehen von P. Knauth. Zweite Ausgabe. pp. 184. *Leipzig*, 1881. 8°. **12250**. aa. **1**.

—— Sprachbilder, aus Goethe's Werken gesammelt. Für den deutschen Sprachunterricht an Volksschulen methodisch geordnet von S. Binder. pp. viii. 60. *Wien, Brunn* [printed, 1886]. 8°. **11840**. c. **33**. (**5**.)

SELECTIONS.—*English*.

—— Selections from the dramas of Goethe and Schiller, translated, with introductory remarks, by Anna Swanwick. *London*, 1843. 8°. **1343**. l. **6**.

—— Goethe's opinions on the World, Mankind, Literature, Science and Art. Translated by O. Wenckstern. *London*, 1853. 8°. **8406**. b. **26**.

—— The Roman Martyr. . . . With translations (from Goethe) . . . by the editor. *See* Nominis Umbra. The Roman Martyr, *etc.* 1859. 8°. **11781**. e. **34**.

—— The Wisdom of Goethe. By J. S. Blackie. [Translated from the German.] pp. lxxxiii. 246. *W. Blackwood and Sons: Edinburgh*, 1883. 8°. **12253**. f. **1**.

—— Many colored threads from the writings of Goethe. Selected by C. A. Cooke. With an introduction by . . . A. McKenzie. pp. 244. *D. Lothrop & Co.: Boston* [*Mass.*, 1885]. 8°. **12251**. aaa.

Part of the "Spare Minute Series."

SELECTIONS.—*Italian*.

—— Gli Amori di Volfango Goethe. Traduzioni [with preface and notes] di D. Gnoli. pp. xvi. 358. *Livorno*, 1875. 8°. **12249**. ee. **3**.

TRANSLATIONS.

—— *See* Arouet de Voltaire (F. M.) [*Mahomet.*] Mahomet Trauerspiel . . . Bearbeitung von Goethe. 1869. 8°. **11747**. bb. **63**.

—— *See* Arouet de Voltaire (F. M.) [*Tancrède.*] Tancred . . . nach Voltaire, von Göthe. 1802. 8°. **11737**. a.

—— [1870.] 8°. **11747**. bb. **89**.

—— *See* Cellini (B.) Benvenuto Cellini. Eine Geschichte des xvi Jahrhunderts. (Nach dem Italien'schen. Von J. W. von Göthe.) 1798. 8°. **10631**. aaa.

—— 1803. 8°. **10631**. bb.

—— 1872. 8°. **10631**. aaa. **27**.

—— *See* Diderot (D.) Rameau's Neffe. Ein Dialog . . . Übersetzt . . . von Göthe. 1805. 8°. **11825**. ccc.

—— *See* Manzoni (A.) *Count.* Der fünfte Mai. Ode . . . in der italischen Urschrift nebst Uebersetzungen von Goethe, Fouqué, *etc.* *Ital. & Germ.* 1828. 8°. **11436**. bb.

GOETHE (Johann Wolfgang von) [Translations.]

—— *See* Plautus (M. A.) [*Two or more Works.*] Lustspiele nach dem Plautus, *etc.* [By J. M. R. Lenz and . . . J. W. von Goethe.] 1774. 8°. **11745**. d.

—— *See* Reynard the Fox. Göthe's Reinecke Fuchs, *etc.* [1794.] 8°. **11511**. a.

—— 1832. 8°. **1064**. e **28**.

—— 1846. 4°. **11511**. f.

—— 1870. 16°. **11528**. a.

—— 1871. 8°. **11522**. cc.

—— 1872. 8°. **11522**. ccc.

—— 1882. 8°. **11528**. k. **8**.

—— *See* Reynard the Fox. Reynard the Fox, after the German version of Goethe. 1853, *etc.* 8°. **11515**. d.

—— 1860. 4°. **1347**. i.

—— 1886. 8°. **11515**. bb. **27**.

—— 1887. 8°. **11522**. h. **4**.

—— *See* Reynard the Fox. Reineke Fos, et episk Digt af Goethe, *etc.* 1806. 8°. **1064**. e. **31**.

—— Mikkel Ræv, et episk Digt. [Translated into Danish from the German version of Goethe.] *See* Öhlenschläger (A. G.) Udmærkede Digterværker, oversatte af Oehlenschläger, *etc.* 1848. 12°. **11557**. aa.

—— Göthe's ursprüngliche Uebersetzung der Ossianischen Gesänge von Selma. *See* Stoeber (A.) Der Dichter Lenz, *etc.* 1842. 8°. **1203**. i. **2**.

WORKS ANNOTATED, EDITED, OR PREFACED BY GOETHE.

—— *See* Byron (G. G. N.) *Baron Byron.* [Works.—*Italian.*] Opere complete di Lord Byron . . . con note ed illustrazioni dei signori Moore, . . . Goethe, *etc.* 1842. 8°. **11611**. g. **4, 5**.

—— *See* Carlyle (T.) *Essayist, etc.* Thomas Carlyle Leben Schillers aus den Englischen; eingeleitet durch Göthe. 1830. 8°. **10705**. cc.

—— *See* French Service. Der Junge Feldjäger in französischen und englischen Diensten während der Spanisch-Portugischen Kriegs von 1806–1816. Eingeführt durch J. W. von Goethe. 1826, *etc.* 12°. **1450**. a.

—— *See* Osterwald (C.) Das Römische Denkmal in Igel . . . Mit einem Vorworte von Goethe. 1829. 4°. **7707**. e. **1**. (**1**.)

—— *See* Sachse (J. C.) Der deutsche Gilblas, eingeführt von Goethe. 1822. 8°. **10705**. c.

—— *See* Wieland (C. M.) Taschenbuch auf das Jahr 1804. Herausgegeben von Wieland und Goethe. [1804.] 8°. **12251**. a.

—— *See* Willkommen. Willkommen! [Poems, edited by Goethe.] 1814. 8°. **11526**. e.

—— *See* Winkelmann (J. J.) Winkelmann und sein Jahrhundert. Herausgegeben von Goethe. 1805. 8°. **10920**. f.

SUPPOSITITIOUS WORKS.

—— *See* Moline (P. L.) La Discipline Militaire du Nord, drame, *etc.* [Imitated from a play entitled: "Waltron"; attributed in the preface to Goethe.] 1782. 8°. **11738**. k. **1**. (**2**.)

—— *See* Pilgerin. Der Pilgerin Gabe zu'm 2 Februar, 1824. [A sonnet attributed to Goethe.] [1824?] *s. sh.* **1871**. e. **1**. (**115****.)

GOETHE (Johann Wolfgang von) [Supposititious Works.]

—— Göthe's juristische Abhandlung über die Flöhe, de pulicibus. *Lat.* and *Ger.* pp. iv. 97. *Berlin*, 1839. 8°. **12314**. cc. **40**.

—— Juristische Abhandlung über die Flöhe . . . Zweite Auflage. *Lat. & Germ.* *Altona, Hamburg* [printed], 1864. 8°. **12350**. f. **3**.

—— Heliodora, or the Grecian Minstrel. Translated from the German of Baron Goethe [or rather of W. A. Lindau]. 3 vol. *London*, 1804. 12°. **12547**. a. **10**.

—— Das Tagebuch. Bisher noch nicht gedrucktes Gedicht von Göthe. Dritte Auflage. pp. 11. *Berlin*, [1868.] 12°. **11527**. bb.

—— [Another edition.] pp. 8. *Wien*, 1879. 8°. **11525**. f. **2**. (**5**.)

—— Dritte Auflage. pp. 16. *Karlsbad, Leipzig* [printed], 1880. 8°. **11525**. f. **10**. (**6**.)

—— [Another edition.] pp. 15. *Wien*, 1880. 8°. **11525**. e. **17**.

APPENDIX.—BIBLIOGRAPHY.

—— *See* Hirzel (S.) *Publisher.* Neues Verzeichniss einer Goethe-Bibliothek. 1862. 8°. BB. G.

—— *See* Hirzel (S.) *Publisher.* S. Hirzels Verzeichniss einer Goethe-Bibliothek, *etc.* 1884. 8°. **11904**. bb. **55**.

—— *See* Saupe (E. J.) Göthe's . . . Werke in chronologischen Tafeln, *etc.* 1866. 8°. **10707**. bb. **3**.

—— *See* Unflad (L.) Die Goethe-Literatur in Deutschland, *etc.* 1878. 8°. BB. G.

—— *See* Unflad (L.) Die Schiller- und Goethe-Literatur in Deutschland, *etc.* 1878. 8°. **11905**. h. **22**. (**6**.)

—— Chronologie der Enstehung Goethe'scher Schriften 1765–1832. pp. 14. *München*, 1878. 8°. **1330**. g. **11**. (**7**.)

—— Die Göthe-Literatur in Deutschland. Vollständiger Catalog sämmtlicher in Deutschland erschienenen Werke J. W. v. Göthe's . . . von 1773 bis Ende 1851, *etc.* *Cassel, Leipzig* [printed], 1852. 8°. **824**. e. **15**.

APPENDIX.—BIOGRAPHY.

—— [*Biography.*] *See* Bernays (M.) Johann Wolfgang von Goethe, *etc.*

—— [*Life.*] *See* Boyesen (H. H.) Goethe and Schiller: their lives and works . . . Including a commentary on Goethe's Faust.

—— *Lebensbild.* *See* Buchner (W.) *of Lahr.* Johann Wolfgang von Goethe, *etc.*

—— *Leben.* *See* C., W. Aus Göthe's Leben. Wahrheit und keine Dichtung.

—— *Life.* *See* Calvert (G. H.) Goethe. His life and works, *etc.*

—— [*Biographical sketch.*] *See* Carlyle (T.) *Essayist, etc.* Goethe.

—— *Leben.* *See* Doering (J. M. H.) Johann Wolfgang v. Goethe's Leben, *etc.*

—— *Leben.* *See* Duentzer (H.) Abhandlungen zu Goethes Leben und Werken.

—— *Leben.* *See* Duentzer (H.) Goethes Leben.

—— [*Life.*] *See* Falk (J. D.) Göthe, *etc.*

—— [*Memoirs.*] *See* Falk (J. D.) Characteristics of Goethe, from the German of Falk, Von Müller, *etc.*

GOETHE (Johann Wolfgang von) [Appendix.—Biography.]

—— [*Biographical sketch.*] *See* Falkson (F.) Göthe und Charlotte Kestner, *etc.*

—— *Biographie.* [By H. Doering.] *See* German Classics. Biographien deutscher Classiker, *etc.* Bdchen. 2.

—— *Biographie.* [By W. Neumann.] *See* German Literary History. Moderne Klassiker, *etc.* Bnd. 25, 26.

—— *Leben.* *See* Goedeke (C.) Goethe's Leben, *etc.*

—— [*Life.*] *See* Goedeke (C.) Goethe und Schiller, *etc.*

—— *Life.* *See* Grimm (H.) The life, *etc.*

—— *Life.* *See* Lewes (G. H.) The life and works of Goethe, *etc.*

—— *Life.* *See* Lewes (G. H.) The Story of Goethe's Life, *etc.*

—— *Vie.* *See* Lewes (G. H.) Goethe, sa vie, *etc.*

—— *Leben.* *See* Lewes (G. H.) Goethe's Leben und Schriften, *etc.*

—— Żywot. *See* Lewes (G. H.) Dzieje żywota, *etc.*

—— *Leben.* *See* Lindemann (W.) Bibliothek deutscher Classiker für Schule, *etc.* Serie I. Liefg. I.

—— [*Life.*] *See* Morgenstern (C. von) J. W. Goethe, *etc.*

—— Goethe. [A biographical sketch.] By A. Hayward. *See* Oliphant (M. O.) *Mrs.* Foreign Classics for English Readers, *etc.* 1877, *etc.* 8°. **2322**. a.

—— *Biographische Schilderung.* *See* Prutz (R. E.) Goethe, *etc.*

—— *Life.* *See* Sanborn (F. B.) The life and genius of Goethe, *etc.*

—— *Leben.* *See* Schaefer (J. W.) Goethe's Leben.

—— *Leben.* *See* Schiller (J. C. F. von) [*Works.*] Schillers und Göthe's Leben, *etc.*

—— *Leben.* *See* Spiess (A.) Goethe's Leben und Dichtungen, *etc.*

—— *Leben.* *See* Viehoff (H.) Goethe's Leben, *etc.*

—— *Leben.* *See* Zeitgenoss. Aus Goethe's Leben, *etc.*

—— *See* Abeken (B. R.) Goethe in den Jahren 1771 bis 1775. 1861. 8°. **10705**. dd.

—— *Jubelfeier.* *See* Abeken (B. R.) Rede zur Jubelfeier der Geburt Göthe's, *etc.*

—— *See* Abeken (B. R.) Ein Stück aus Göthe's Leben, zum Verständniss einzelner Werke desselben. 1845. 8°. **1451**. b.

—— *See* Academies, *etc.*—Jena—*Academia Jenensis.* Goethio in sacris munerum Vimariensium semisaecularibus . . . Academia Jenensis. [1825.] fol. **1869**. b. **19**.

—— [*Relations with Frau von Stein.*] *See* Adler (E.) Goethe und Frau v. Stein.

—— *Jugend.* *See* Baumgartner (A.) Göthe's Jugend, *etc.*

—— *Lehr- und Wanderjahre* . . . 1775–1790. *See* Baumgartner (A.) Göthe's Lehr- und Wanderjahre, *etc.*

—— *See* Biedermann (W. von) *Baron.* Goethe in Tennstädt und mit F. Krug von Nidda, *etc.* 1873. 8°. **1330**. g. **11**. (**3**.)

GOETHE (Johann Wolfgang von) [Appendix.—Biography.]

—— *See* Biedermann (w. von) *Baron.* Goethe und die Fikentscher, *etc.* 1878. 8°. **1330**. g. **11**. (**6**.)

—— *Residence in Dresden. See* Biedermann (w. von) *Baron.* Göthe und Dresden.

—— *Leben in Leipzig, etc. See* Biedermann (w. von) *Baron.* Göthe und Leipzig.

—— *See* Bielschowsky (a.) Frederika Brion. Ein Beitrag zur Goethe-Literatur. 1880. 8°. **10601**. d. **6**. (**13**.)

—— *See* Blaze de Bury (h.) *Baron.* Les Maîtresses de Goethe. 1873. 12°. **10706**. bbb.

—— *See* Bloemer (f.) Lessing, Schiller und Goethe. Erörterungen in Folge des Widerspruchs gegen die Vereinigung ihrer Standbilder in Berlin, *etc.* 1863. 8°. **11826**. h.

—— *See* Boettger (a.) Goethe's Jugendliebe, *etc.* 1862. 8°. **11525**. bbb.

—— *See* Brahm (o.) Goethe und Berlin, *etc.* 1880. 8°. **10707**. ccc. **1**.

—— *Denkrede. See* Carriere (m.) Lessing, Schiller, Göthe, *etc.*

—— *See* Cart (t.) Goethe en Italie, *etc.* 1881. 8°. **11840**. b. **23**.

—— *Denkschrift. See* Carus (c. g.) Denkschrift zum hundertjährigen Geburtsfeste Göthe's, *etc.*

—— *See* Diezmann (j. a.) Goethe's Liebschaften und Liebesbriefe. 1868. 4°. **10707**. aaa.

—— *See* Doering (j. m. h.) Schiller und Göthe Reliquien, Characterzüge und Anecdoten, *etc.* 1852. 8°. **10706**. c.

—— *See* Duentzer (h.) Aus Goethe's Freundeskreise, *etc.* 1868. 8°. **10705**. ee.

—— *See* Duentzer (h.) Frauenbilder aus Göthe's Jugendzeit. 1852. 8°. **10706**. e.

—— *See* Duentzer (h.) Freundesbilder aus Göthe's Leben, *etc.* 1853. 8°. **10706**. g.

—— *Eintritt in Weimar. See* Duentzer (h.) Goethes Eintritt in Weimar, *etc.*

—— *See* Duentzer (h.) Goethes Verehrung der Kaiserin von Oesterreich, *etc.* 1885. 8°. **10708**. b. **36**.

—— *See* Duentzer (h.) Goethe und Karl August während der ersten fünfzehn Jahre ihrer Verbindung. 1861. 8°. **10705**. cc.

—— *See* Ehrenpreis (p.) *pseud.* Dornenstücke. Nebst einem Memento mori für die Verfasser der Xenien [J. C. F. von Schiller and J. W. von Goethe]. 1797. 8°. **11521**. a.

—— *See* Eichstaedt (h. c. a.) H. C. A. Eichstadii . . . Oratio Goethii memoriae dicata. [1832.] 4°. **10706**. g.

—— *Aufenthalt zu Luxemburg. See* Engling (j.) Göthe's achttägiger Aufenthalt zu Luxemburg, *etc.*

—— *Denkmal. See* Fischer (c. w. l.) Göthe's Denkmal, *etc.*

—— *See* Fraenkel (a.) *Miscellaneous Writer.* Göthe und der Fürst von Dessau. 1864. 8°. **10707**. bbb.

—— *Jugendgeschichte. See* Frankfort, *on the Main.* Frankfurt Secularschrift, *etc.*

—— *See* Friedrich (w.) Goethe's Leben in Bildern . . . in Tuschzeichnungen von W. F. 1885. 8°. **11522**. i. **5**.

GOETHE (Johann Wolfgang von) [Appendix.—Biography.]

—— *See* Gaedertz (c. t.) Goethes Minchen [i.e. Wilhelmine Herzlieb. A biographical sketch]. 1887. 8°. **10708**. aa. **30**.

—— *Dienst-Jubelfeier. See* Gerhard (w.) Haec Otia fecit, *etc.*

—— *See* Graf (r.) Zeittafeln zu Göthe's Leben, *etc.* 1853. 8°. **10706**. g.

—— [*Residence in Italy.*] *See* Grimm (h.) Göthe in Italien, *etc.*

—— *See* Grimm (h.) Zur Begründung des in der Sitzung des Goethecomités [for the erection of a statue to Goethe in Berlin] am 7 April 1862 . . . eingebrachten Antrags. 1862. 8°. **10707**. cc.

—— *See* Hacker (l.) *of Erlangen.* Erziehungsgeschichte Göthe's in pädagogischen Studien, *etc.* 1874. 8°. **10708**. dd.

—— *Denkweise. See* Harnack (o.) Goethe in der Epoche seiner Vollendung, *etc.*

—— *Goethe-Feier. See* Hebbel (c. f.) Beilage der Zeitung "Deutschland" . . . Prolog zur Goethe-Feier, *etc.*

—— *See* Henkel (h.) Das Goethesche Gleichnis, *etc.* 1886. 8°. **11840**. c. **50**.

—— [*Residence in Wetzlar.*] *See* Herbst (w.) Goethe in Wetzlar, *etc.*

—— *Musicalisches Leben. See* Hiller (f.) Goethe's musicalisches Leben.

—— [*Life in Carlsbad.*] *See* Hlawaček (e.) Goethe in Karlsbad.

—— *Jugendzeit. See* Hoecker (o.) Der kleine Goethe, *etc.*

—— *See* Hoefer (e.) Goethe's Stellung zu Weimar's Fürstenhause. 1872. 8°. **10706**. h.

—— *See* Hoefer (e.) Goethe und Charlotte von Stein. 1878. 8°. **10601**. d. **4**. (**10**.)

—— *See* Hohenhausen (f. von) Aus Goethe's Herzensleben, Wahrheitsgetreue Darstellungen, *etc.* [1885.] 8°. **10708**. aaa. **20**.

—— *See* Holtei (c. von) Göthe's Todtenfeier auf dem Königstädtischen Theater, *etc.* 1832. 8°. **11521**. bbb.

—— *See* Holzapfel (r.) Die Göthefeier zu Berlin im Jahre 1849. 1849. 8°. **10703**. bb.

—— *Beziehungen zu Herzog Leopold Friedrich Franz von Anhalt-Dessau. See* Hosaeus (w.) Grossherzog Carl August, *etc.* 8°.

—— *See* Huthmacher (g.) Blätter zur Erinnerung an die Feier der Enthüllung des Goethe-Monumentes zu Frankfurt am Main, *etc.* [With poems and letters by J. W. von Goethe.] [1844.] 4°. **10703**. h.

—— *See* Jung (a.) Göthe's Wanderjahre und die wichtigsten Fragen des 19 Jahrhunderts. 1854. 8°. **11825**. g.

—— *See* Keil (richard) and (robert) Goethe, Weimar und Jena, im Jahre 1806, *etc.* 1882. 8°. **10708**. cc. **19**.

—— *See* Kellner (e.) Goethe und das Urbild seiner Suleika. 1876. 8°. **10704**. bb. **2**.

—— *Verhältnis zu Cotta. See* Kleinstueck (g.) Goethe und Cotta, *etc.*

—— *See* Knapp (a.) Auf Goethe's Hingang, *etc.* 1832. 12°. **11525**. ee. **17**.

—— *Beziehungen zur Frauenwelt. See* Kneschke (j. e.) Goethe und Schiller, *etc.*

GOETHE (Johann Wolfgang von) [Appendix.—Biography.]

—— *See* Knortz (c.) Goethe und die Wertherzeit, *etc.* 1885. 8°. **11850**. c. **1**. (**6**.)

—— *Jugendzeit in Frankfurt a. M. See* Kriegk (g. l.) Die Brüder Senckenberg, *etc.*

—— *See* La Motte Fouqué (f. h. c. de) *Baron.* Göthe und Einer seiner Bewundrer, *etc.* 1840. 8°. **1330**. e. **1**. (**1**.)

—— *See* Laube (h.) Festrede zur fünfzigjährigen Feier Goethe's, *etc.* 1882. 8°. **11840**. c. **33**. (**3**.)

—— *See* Lehmann (j. a. o. l.) Goethe's Liebe und Liebesgedichte, *etc.* 1852. 8°. **10706**. g.

—— *Entwickelungsgeschichte. See* Leyser (j.) Goethe zu Strassburg, *etc.*

—— *Bildungsgeschichte. See* Loeschin (g.) Mittheilungen aus der Bildungsgeschichte Goethe's und Schiller's, *etc.*

—— *Hundertjährige Geburtsfeier. See* Massmann (h. f.) J. W. v. Göthe. Zu seiner hundertjährigen Geburtsfeier, *etc.*

—— *See* Mendelssohn-Bartholdy (c.) Goethe und F. Mendelssohn-Bartholdy, *etc.* 1871. 8°. **10708**. f.

—— *See* Mendelssohn-Bartholdy (c.) Goethe and Mendelssohn. (1821–31.) 1872. 8°. **2263**. c.

—— *See* Merz (j.) Göthe von 1770–1773, oder seine Beziehungen zu Friederike von Sesenheim, *etc.* 1850. 8°. **10706**. dd.

—— [*Visit to the Oybin.*] *See* Moschkau (a.) Goethe und Karl August auf dem Oybin, *etc.*

—— *See* Mueller (carl wilhelm) Goethe's letzte literarische Thätigkeit, *etc.* 1832. 8°. **10706**. d.

—— *See* Mueller (gustav) *Gymnasiellehrer zu Halberstadt.* Göthe's Fürstlichkeit zu seinem hundertsten Geburtsjahre 1849, *etc.* 4°. **11825**. q. **4**. (**4**.)

—— [*Memoir.*] *See* Mueller (m.) *of Pforzheim.* Göthe als Arbeiter, *etc.*

—— *Gedenkblättchen. See* Mueller (m.) *of Pforzheim.* Zu Goethe's Geburtstag! *etc.*

—— [*Centenary Festival.*] *See* Mueller (w.) Zu J. W. Goethe's hundertjähriger Geburtsfeier, *etc.*

—— *See* Pasqué (e.) Goethe's Theaterleitung in Weimar, *etc.* 1863. 8°. **11795**. bbb.

—— *See* Pfeiffer (f.) Goethe's Friedrike . . . Anhang: Sesenheimer Liederbuch. 1841. 8°. **1203**. i. **1**.

—— *See* Platner (e.) Festrede an dem hundertjährigen Geburtstage Göthe's, *etc.* 1849. 8°. **10708**. dd.

—— *Säcularfest. See* Preller (l.) Festrede am Säcularfeste Goethe's den 28 August 1849, *etc.*

—— *See* Proekl (v.) Goethe in Eger. Nach seinem Tagebuche . . . bearbeitet. 1879. 8°. **10601**. c. **4**. (**19**.)

—— *See* Putsche (c. e.) Erinnerungen an . . . Goethe, *etc.* 1864. 8°. **10705** ee.

—— *See* Regel (c.) Goethe und Schiller. Zwei Festreden. 1859. 8°. **10705**. cc.

—— *See* Riemer (f. w.) Mittheilungen über Goethe, *etc.* 1841. 8°. **1450**. c. **4**.

—— *Bestattung. See* Roehr (j. f.) Trauerworte bei von Goethe's Bestattung, *etc.*

—— *Зимняя поѣздка на Гарцъ.* [By A. Strugovshchikov.] *See* Russian Conversation. Русская бесѣда, *etc.* Том. 2.

GOETHE (Johann Wolfgang von) [Appendix.—Biography.]

—— *See* Sabell (e. w.) Zu Goethe's hundertdreissigstem Geburtstag, *etc.* 1879. 8°. **10707**. b. **11**.

—— *See* Saupe (e. j.) Göthe's Leben und Werke in chronologischen Tafeln, *etc.* 1866. 8°. **10707**. bb. **3**.

—— *Jugend. See* Scherr (j.) Goethe's Jugend, *etc.*

—— *Jugendzeit. See* Schmidt (ferdinand) *Jugendschriftsteller.* Göthe's Jugend- und Jünglingszeit, *etc.*

—— *See* Schoell (a.) Goethe in Hauptzügen seines Lebens und Wirkens, *etc.* 1882. 8°. **10705**. ff. **4**.

—— *See* Schroeer (c. j.) Goethe's äussere Erscheinung, *etc.* 1877. 8°. **10603**. ee. **5**. (**9**.)

—— *See* Schroeer (c. j.) Goethe und die Liebe, *etc.* 1884. 8°. **11850**. c. **1**. (**5**.)

—— *Gedächtnissfeier. See* Schwab (g.) Prolog zu Goethe's Gedächtnissfeier, *etc.*

—— [*Life in Dornburg.*] *See* Sckell (c. a. c.) Goethe in Dornburg, *etc.*

—— *See* Sendtner (j.) Goethe, seine Zeit und die unserige. 1832. 8°. **10706**. d.

—— [*Interview with Napoleon I.*] *See* Sklower (s.) Entrevue de Napoléon 1er et de Goethe, *etc.*

—— *See* Strasburg.—*Bibliothek.* Die Neugründung der Strassburger Bibliothek und die Göthe-Feier, *etc.* 1871. 8°. **11903**. h. **23**. (**4**.)

—— [*Centenary.*] *See* Teichlein (a.) Ein Besuch auf Erden, *etc.*

—— *Hundertjährige Geburtsfeier. See* Tieck (j. l.) Epilog zur hundertjährigen Geburtsfeier Goethe's gedichtet.

—— *See* Vogel (c.) *Grossherzogl. Sächs. Leibarzt zu Weimar.* Goethe in amtlichen Verhältnissen. Aus den Acten, besonders durch Correspondenzen zwischen ihm und dem Grossherzoge Carl August, *etc.* 1834. 8°. **1450**. c.

—— *Letzte Krankheit. See* Vogel (c.) *Grossherzogl. Säch. Leibarzt zu Weimar.* Die letzte Krankheit Goethe's, *etc.*

—— *See* Volger (g. h. o.) Die Feier des Goethe-Tages als erbauendes . . . Volksfest. Ein Bericht über die Feier des 130 Geburtstages Goethe's, *etc.* 1880. 8°. **10704**. bbb. **22**.

—— *Entwicklungsgeschichte. See* Volger (g. h. o.) Goethe's Vaterhaus, *etc.*

—— *Notice. See* Uravov (s. s.) *Count.* Notice sur Goethe, *etc.*

—— *Freundschaftsbund Schillers und Goethes. See* Weber (e. w.) *Professor in Weimar.* Der Freundschaftsbund Schillers und Goethes, *etc.*

—— *Feier des hundertsten Geburtstages. See* Weber (e. w.) *Professor in Weimar.* Rede zur Feier des hundertsten Geburtstages Goethe's, *etc.*

—— *Säcularfeier. See* Weisse (c. h.) Einleitende Worte zur Säcularfeier der Geburt Goethe'e, *etc.*

—— [*Visit to Silesia.*] *See* Wentzel (h.) Goethe in Schlesien, *etc.*

—— *See* Yxem (f.) Ueber Göthe's Charakter; ein Versuch. 1831. 4°. **8385**. d. **3**. (**5**.)

—— Aus der Mittwochs-Gesellschaft in Berlin zum Göthe-Feste den 28sten August 1825. [In verse.] Zur Erinnerung . . . gedruckt. pp. 16. [*Berlin*, 1825.] 8°. **11825**. o. **14**. (**1**.)

GOETHE (Johann Wolfgang von) [Appendix.—Biography.]

—— Aus Goethes Frühzeit. Bruchstücke Eines Commentares zum jungen Goethe von W. Scherer, *etc.* 1879. *See* Brink (B. ten) and Scherer (W.) Quellen und Forschungen zur Sprach- und Culturgeschichte der germanischen Völker, *etc.* Heft 34. 1874, *etc.* 8°. **12249.** ccc.

—— Das Büchlein von Goethe. Andeutungen zum besseren Verständniss seines Lebens und Wirkens. Herausgegeben von Mehreren, die in seiner Nähe lebten. *Penig*, 1832. 16°. **10707.** a.

—— Die Feier des Goethe-Tages als . . . Volksfest. Ein Bericht über die Feier des 130 Geburtstages Goethe's . . . Sonderabdruck aus den Berichten des Freien Deutschen Hochstiftes 1878/79. Mit vier Goethe-Bildnissen in Lichtdruck. pp. viii. 59. *Frankfurt a. M., Halle* [printed], 1880. 8°. **11825.** o. **14.** (**2.**)

—— Gedenkblätter an Goethe. *Frankfurt am Main*, 1846. 4°. **1330.** l.

—— Das Goethe-Denkmal im Thiergarten zu Berlin. pp. 16. *Berlin*, 1880. 8°. **1330.** e. **1.** (**4.**)

—— [Another edition.] ff. 13. *Berlin*, 1880. 8°. **10601.** c. **18.** (**2.**)

—— Das Goethe-Denkmal in Frankfurt am Main. *Frankfurt am Main*, 1844. 8°. **1402.** k. **16.**

—— Das Goethe-Fest in Berlin. Gefeiert von der Mittwochs-Gesellschaft am 28. August 1826. pp. 38. *Berlin*, [1838.] 8°. **10701.** a. **9.** (**2.**)

—— Goethe in Berlin. Erinnerungsblätter zur Feier seines hundertjährigen Geburtsfestes am 28 August 1849. *Berlin*, 1849. 8°. **11526.** g.

—— Goethe in Strassburg. Vortrag von . . . E. Martin. *See* Virchow (R.) and Holtzendorff-Vietmansdorf (F. von) Sammlung gemeinverständlicher wissenschaftlicher Vorträge, *etc.* Ser. vi. Hft. 135. 1866, *etc.* 8°. **2338.** g.

—— Goethe's Erscheinen in Weimar. Von Dr. M. Remy. *See* Virchow (R.) and Holtzendorff-Vietmansdorf (F. von) Sammlung gemeinverständlicher wissenschaftlicher Vorträge, *etc.* Serie xii. 1866, *etc.* 8°. **2338.** g.

—— Goethe's goldner Jubeltag. Siebenter November 1825. Mit des Gefeierten Bildniss, seinen Schriftzügen, *etc.* *Weimar, Offenbach* [printed], 1826. 8°. **11521.** ccc.

—— Goethe's hundertjähriger Geburtstag gefeiert in Liedern bei dem Festmahle zu Berlin am 28 August 1849. [*Berlin*, 1849.] 8°. **11525.** d.

—— Goethe's Studentenjahre. Novellistische Schilderungen aus dem Leben des Dichters. 2 Thle. *Leipzig*, 1846. 8°. **12551.** e. **19.**

—— Goethe und Frankfort am Main. Die Beziehungen des Dichters zu seiner Vaterstadt. Dargestellt von Dr. W. Stricker. *See* Virchow (R.) and Holtzendorff-Vïetsmandorf (F. von) Sammlung gemeinverständlicher wissenschaftlicher Vorträge, *etc.* Ser. xi. Heft 261. 1866, *etc.* 8°. **2338.** g.

—— Goethe unter den Einflüssen des Hoflebens. Festrede am 118 Jahrestage der Geburt Goethe's . . . von G. H. O. Volger. *See* Stein-Kochberg (C. A. E. von) Dido, *etc.* 1867. 8°. **11745.** b.

—— Vier Actenstücke betreffend die Errichtung eines Denkmals für Goethe in Berlin nebst der Uebersicht der Ordnung des Comité nach den Beschlüssen der begründenden Versammlung vom 10 März . . . 1860. *Berlin*, 1860. 8°. **10705.** ff.

GOETHE (Johann Wolfgang von) [Appendix.—Biography.]

—— Zu Goethe's Geburtstage, *etc.* [Verses.] *Weimar*, 1826. 8°. **11522.** c.

—— Zu Goethe's Geburtstage. [Verses.] *Weimar*, 1827. 8°. **11522.** c.

—— Zu Goethe's Geburtstage. [Verses.] *Weimar*, 1830. 8°. **11522.** c.

—— Zu Goethe's Geburtstage. [Verses and an Address.] *Weimar*, 1831. 8°. **11522.** c.

—— Zum funfzigjährigen Todestag Goethe's, 22 März 1882. [In verse.] pp. 24. *Berlin*, 1882. 8°. **11522.** f. **4.** (**2.**)

—— Zur Säcularfeier der Aufnahme Goethes in die Loge Amalia zu Weimar am 23. Juni 1780. i. Festvortrag von Br. Putsche . . . ii. Festlieder von Br. Putsche . . . und Br. Unrein. *See* Freemasons. Freimaurerische Vorträge, *etc.* 8°. **4784.** bbb. **16.**

APPENDIX.—COMMENTARIES.

—— *See* Duentzer (H.) Abhandlungen zu Goethes . . . Werken. 1885, *etc.* 8°. **10759.** k. **7.**

—— *See* Duentzer (H.) Zu Göthe's Jubelfeier. Studien zu Göthe's Werken. 1849. 8°. **12250.** d.

—— *See* Mézières (A. J. F.) W. Goethe les oeuvres expliquées par la vie 1749–1795. 1872. 8°. **10708.** eee. **1.**

—— 1874. 12°. **11825.** df. **20.**

—— 1875. 8°. **10707.** ff.

—— *See* Rosenkranz (C.) Göthe und seine Werke. Zweite . . . Auflage. 1856. 8°. **11825.** f.

—— *See* Schwenck (C.) Göthe's Werke. Erklärungen von K. Schwenck. 1845. 8°. **1339.** c.

—— Erläuterungen zu Göthe's Werken von H. Düntzer. *See* German Classics. Erläuterungen zu den deutschen Klassikern. Abth. 1. 1855, *etc.* 16°. **11826.** b.

APPENDIX.—COMPARISON WITH OTHER WRITERS.

—— *See* Rehm (G.) Göthe und Hegel. Eine historische Parallele. 1849. 4°. **11826.** gg. **22.** (**2.**)

—— *See* Rudloff (F. W.) Shakespeare, Schiller and Goethe relatively considered. 1848. 16°. **1344.** d.

—— Parallel between Goethe and Schiller. *See* Pagel (L.) *of Liverpool.* Doctor Faustus of the popular legend, *etc.* [1883.] 8°. **11840.** b. **41.**

APPENDIX.—IDEAS ON EDUCATION.

—— *See* Eiselen (F.) *Direktor der Musterschule zu Frankfurt am Main.* Goethe's Pädagogik. 1881. 8°. **11825.** o. **13.** (**4.**)

—— *See* Kayssler (A. B.) Fragment aus Platons und Göthes Pädagogik, *etc.* 1821. 8°. **8461.** bbb.

—— *See* Langguth (A.) Goethes Pädagogik historisch-kritisch dargestellt. 1886. 8°. **8308.** gg. **17.**

—— *See* Lochner (G. W. C.) Welche Bedeutung hat Göthe für die Schule? Rede, *etc.* 1849. 8°. **11826.** gg. **23.** (**1.**)

—— *See* Merz (P.) Goethe als Erzieher, *etc.* 1864. 8°. **8307.** aaa.

—— *See* Oldenberg (A.) Grundlinien der Pädagogik Göthe's. 1858. 8°. **8308.** a. **11.**

—— *See* Oppler (A.) Three Lectures on Education, with . . . another Lecture entitled Some of Goethe's Educational views, *etc.* 1875. 8°. **8307.** bbb.

GOETHE (Johann Wolfgang von) [Appendix.—Ideas on Education.]

—— *See* Schram (W. C.) Goethe als Pädagog. Vortrag, *etc.* 1880. 8°. **1330.** g. **11.** (**10.**)

—— Lessing, Goethe und Schubart. Studien . . . von C. Cassau, *etc.* (Goethes Ansichten über Erziehung, besonders nach seiner pädagogischen Provinz.) 1880. *See* Sammelmappe. Pädagogische Sammelmappe, *etc.* Dritte Reihe, Heft 37. 1875, *etc.* 8°. **8304.** dd.

APPENDIX.—MISCELLANEOUS CRITICISM.

—— *See* Albrecht (E.) Zum Sprachgebrauch Goethes. [1877.] 4°. **11764.** i. **17.** (**4.**)

—— *See* Ángulo y Heredía (A.) Goethe y Schiller, su vida, sus obras y su influencia en Alemania, *etc.* 1863. 8°. **11825.** p. **16.**

—— *See* Assmann (W.) Göthe's Verdienste um unsre nationale Entwickelung, 1849. 8°. **10705.** d.

—— *See* Auerbach (B.) Göthe und die Erzählungskunst. 1861. 8°. **11826.** dd.

—— *See* Barbey d'Aurevilly (J. A.) Gœthe et Diderot. 1880. 12°. **11840.** bbb. **22.**

—— *See* Baumgart (H.) Aristoteles . . . und Goethe. Ueber das ethische und das aesthetische Princip der Tragödie. 1877. 8°. **11794.** f. **16.**

—— *See* Belling (E.) Beiträge zur Metrik Goethes. 1884, *etc.* 4°. **11764.** i. **17.** (**8.**)

—— *See* Benfey (T.) Göthe's Gedicht: "Legende" . . . und dessen Indisches Vorbild. [1862.] 8°. **11825.** cc. **2.**

—— *See* Biedermann (W. von) *Baron.* Goethe-Forschungen. 1879. 8°. **11840.** k. **22.**

—— *See* Biedermann (W. von) *Baron.* Die Quellen und Anlässe einiger dramatischen Dichtungen Goethe's. 1860. 8°. **11840.** f. **24.** (**3.**)

—— *See* Biltz (C.) Die dramatische Frage der Gegenwart. Mit Bezugnahme auf die Lowes' sche Kritik der Dramen Göthe's. 1859. 8°. **11795.** aaa. **3.** (**2.**)

—— *See* Bock (W. von) Göthe in seinem Verhältnisse zur Musik. 1871. 8°. **7897.** bb. **54.** (**5.**)

—— *See* Bossert (A.) Cours de littérature allemande . . . Goethe, ses précurseurs et ses contemporains . . . la jeunesse de Goethe, *etc.* 1872. 8°. **11852.** e. **6.**

—— 1882. 8°. **11840.** b. **42.**

—— *See* Bossert (A.) Gœthe et Schiller, *etc.* 1882. 18°. **11840.** bb. **24.**

—— *See* Braun (J. W.) Schiller und Göthe im Urtheile ihrer Zeitgenossen, *etc.* 1882, *etc.* 8°. **11840.** dd. **19.**

—— *See* Brennecke (A.) Goethe als Freimaurer, *etc.* 1875. 8°. **4783.** cc. **8.** (**1.**)

—— *See* Calvert (G. H.) Coleridge, Shelley, Goethe. Biographic æsthetic studies. [1880.] 8°. **10854.** aaa. **10.**

—— *See* Carlyle (T.) *Essayist, etc.* Essays on Goethe. [1881.] 4°. **1859.** b. **6.**

—— *See* Caro (E. M.) Goethe-Studien, *etc.* 1867. 8°. **638.** e. **42.** (**4.**)

—— *See* Caro (E. M.) La Philosophie de Goethe. 1866. 8°. **8465.** ee.

—— *See* Carus (C. G.) Göthe. Zu dessen näherem Verständniss, *etc.* 1843. 8°. **1450.** c.

GOETHE (Johann Wolfgang von) [Appendix.—Miscellaneous Criticism.]

—— *See* Caumont (A.) Goethe et la Littérature française. 1885. 4°. **11764.** i. **17.** (**10.**)

—— *See* Clemens (A.) Göthe als Naturforscher. 1841. 12°. **10707.** d.

—— *See* Clemens (A.) Göthe's Aristokratismus, *etc.* 1851. 12°. **10706.** b.

—— *See* Clemens (A.) Schiller im Verhältniss zu Göthe und zur Gegenwart. 1857. 8°. **11850.** b. **29.** (**2.**)

—— *See* Deycks (F.) Ueber die Wechselwirkung des Dichters und seines Zeitalters, mit besonderer Rücksicht auf Göthe und Schiller. 1860. 8°. **11805.** g.

—— *See* Draeger (A.) Göthe's moralischer und politischer Standpunct, *etc.* 1849. 8°. **10706.** d.

—— *See* Du Bois Reymond (C.) Goethe und kein Ende. Rede, *etc.* 1883. 8°. **11825.** p. **1.** (**6.**)

—— *See* Duentzer (H.) Göthe als Dramatiker. 1837. 8°. **839.** c. **18.**

—— *See* Duentzer (H.) Goethes Maskenzüge. In ihrem Zusammenhange dargestellt, *etc.* 1886. 8°. **11840.** bbb. **47.**

—— *See* Duentzer (H.) Göethe's Prometheus und Pandora. Ein Versuch zur Erklärung . . . dieser Dichtungen. 1850. 8°. **11525.** f.

—— 1854. 8°. **11826.** d.

—— *See* Duentzer (H.) Neue Goethestudien. 1864. 8°. **11825.** cc.

—— *See* Eckermann (J. P.) Beyträge zur Poesie mit besonderer Hinweisung auf Goethe. 1824. 8°. **11805.** b.

—— *See* Emerson (R. W.) R. W. Emerson über Göthe und Shakespeare. 1857. 8°. **11826.** cc. **42.** (**1.**)

—— *See* Fielitz (W.) Goethestudien. 1881. 4°. **11825.** q. **4.** (**8.**)

—— *See* Freymann (J.) Kritik der Schiller . . . und Göthe-'schen Frauencharaktere. 1869. 16°. **11824.** aa.

—— *See* Frimmel (T.) Beethoven und Goethe, *etc.* 1883. 8°. **11825.** o. **13.** (**6.**)

—— *See* Genée (R.) Klassische Frauenbilder. Aus dramatischen Dichtungen von . . . Goethe, *etc.* 1884. 8°. **11840.** cc. **50.**

—— *See* Gerland (G.) Ueber Göthe's historische Stellung, *etc.* 1865. 8°. **11825.** dd.

—— *See* Goeschel (C. F.) Hegel und seine Zeit. Mit Rücksicht auf Göthe zum Unterrichte in der gegenwärtigen Philosophie, *etc.* 1832. 8°. **1248.** f.

—— *See* Goeschel (C. F.) Unterhaltungen zur Schilderung Goethescher Dicht- und Denkweise. 1834. 8°. **10706.** d.

—— *See* Gonzalez Serrano (U.) Goethe Ensayos criticos. 1878. 8°. **11840.** i. **30.**

—— *See* Graevell (F.) *M.D.* Göthe im Recht gegen Newton, *etc.* 1857. 8°. **8715.** c.

—— *See* Grimm (H.) Göthe Vorlesungen, *etc.* 1877. 8°. **10708.** f.

—— 1880. 8°. **11840.** c. **31.**

—— *See* Gruen (C.) Ueber Göthe vom menschlichen Standpunkte. 1846. 8°. **10705.** a.

—— *See* Gutzkow (C.) Ueber Göthe im Wendepunkte zweier Jahrhunderte. 1836. 12°. **11826.** b.

GOETHE (Johann Wolfgang von) [Appendix.—Miscellaneous Criticism.]

—— *See* Haeckel (e. h. p. a.) Die Naturanschauung von ... Goethe, *etc.* 1882. 8°. **7006**. f. **8**. (**7**.)

—— *See* Harnack (o.) Goethe in der Epoche seiner Vollendung, 1805–1832, *etc.* 1887. 8°. **11826**. gg. **41**.

—— *See* Hense (c. c.) Vorträge über ausgewählte dramatische Dichtungen ... Goethe's. 1844. 8°. **1343**. m. **10**.

—— *See* Hettner (h.) Die romantische Schule in ihrem ... Zusammenhange mit Goethe und Schiller. 1850. 8°. **11825**. ccc.

—— *See* Hoffmann (j. l.) Göthes Dichterwerth. 1851. 8°. **11825**. aa.

—— *See* Hoffmann (w. r.) Orthodoxe Angriffe auf Goethe ... von W. R. H. 1872. 8°. **11805**. bb. **45**. (**8**.)

—— *See* Hoheisel (c.) Goethe's dramatische und epische Hauptwerke . . . erläutert, *etc.* 1873. 8°. **11824**. f. **1**.

—— *See* Hohenhausen (e. von) Rousseau, Goethe, . . . ein kritisch- literarischer Umriss, *etc.* 1847. 8°. **11824**. bb. **49**. (**1**.)

—— *See* Humbert (c.) Schiller, Lessing, Goethe, Molière, und Herr Dr. Paul Lindau . . . Wissenschaftliche Abhandlung, *etc*, 1885. 8°. **11840**. c. **33**. (**4**.)

—— *See* Jellinek (g.) Die Beziehungen Goethe's zu Spinoza, *etc.* 1878. 8°. **11840**. f. **9**. (**12**.)

—— *See* Jullien (a.) Gœthe et la Musique, *etc.* 1880. 8°. **7897**. aaa. **66**.

—— *See* Kalischer (s.) Göthe als Naturforscher und . . . Du Bois-Reymond als sein Kritiker, *etc.* 1883. 8°. **11825**. o. **14**. (**3**.)

—— *See* Kalischer (s.) Goethe's Verhältniss zur Naturwissenschaft und seine Bedeutung in derselben...Nebst einigen bisher ungedruckten Fragmenten von Goethe, *etc.* 1877. 8°. **638**. e. **43**. (**3**.)

—— *See* Knapp (a.) Stanzen auf Stanzen. Wider ... A. Knapp ... die Verdammung Goethe's betreffend, *etc.* 1835. 8°. **11525**. bb.

—— *See* Koberstein (c. a.) Ueber das gemüthliche Naturgefühl der Deutschen und dessen Behandlung im Liebesliede, mit besonderer Beziehung auf Goethe. [1840.] 8°. **11805**. d.

—— *See* Koberstein (c. a.) Zu und über Göthe's Gedicht: Hans Sachsens poetische Sendung. [1847.] 8°. **11824**. dd.

—— *See* Kohut (a.) Unsere drei Dichterheroen [Goethe, *etc.*] und das Pfaffenthum, *etc.* 1872. 8°. **3911**. aaa.

—— *See* Krug (w. t.) Etwas, das ... A. Müller gesagt hat über Etwas, das Göthe gesagt hat, *etc.* 1817. 8°. **3914**. aa.

—— *See* Kurnik (m.) Goethe's Frauen, *etc.* 1849. 8°. **11825**. cc. **26**.

—— *See* Lancizolle (l. von) Uebersicht der wichtigsten Schriften von und über Göthe, *etc.* 1857. 8°. **11901**. e.

—— *See* Lehmann (j. a. o. l.) Göthe's Sprache und ihr Geist. 1852. 8°. **11826**. f.

—— *See* Lothholz (g.) Fest-Programm...Das Verhältniss Wolfs und Wilhelm v. Humboldts zu Goethe, *etc.* 1863. 4°. **836**. i. **23**. (**2**.)

—— *See* Lucae (c.) Zur Goetheforschung der Gegenwart, *etc.* 1878. 8°. **11840**. b. **8**.

GOETHE (Johann Wolfgang von) [Appendix.—Miscellaneous Criticism.]

—— *See* Lyon (o.) Goethe's Verhältniss zu Klopstock, *etc.* [1876?] 8°. **11825**. o. **4**. (**1**.)

—— 1882. 8°. **11826**. gg. **19**.

—— *See* Marmier (x.) Études sur Goethe. [With passages from his works, translated. *Fr.*] 1835. 8°. **1450**. c.

—— *See* Mayer (j. p.) Euripides, Racine und Göthe, *etc.* 1851. 4°. **11825**. q. **4**. (**5**.)

—— *See* Meding (c. h.) Goethe als Naturforscher in Beziehung zur Gegenwart. 1861. 8°. **7005**. aa.

—— *See* Meisner (j.) Goethe als Jurist. 1885. 8°. **10602**. k. **2**. (**8**.)

—— *See* Melzeb (e.) Goethes philosophische Entwickelung, *etc.* 1884. 8°. **11826**. gg. **23**. (**3**.)

—— *See* Miklosich (f.) Über Goethe's "Klaggesang von der edlen Frauen des Asan Aga," *etc.* 1883. 8°. **11840**. i. **39**. (**1**.)

—— *See* Mueller (theodor a. h. f. von) Goethe in seiner ethischen Eigenthümlichkeit, *etc.* 1832. 8°. **1450**. c.

—— *See* Mueller (theodor a. h. f. von) Goethe in seiner practischen Wirksamkeit. [1832.] 8°. **1450**. c.

—— *See* Nicolovius (a.) Ueber Goethe. 1828. 8°. **10706**. d.

—— *See* Niemeyer (e.) Über Goethe's Stellung zur Tonkunst, *etc.* 1881. 4°. **11764**. i. **17**. (**5**.)

—— *See* Oosterzee (j. j. van) Schiller och Göthe. Tvänne Betraktelser, *etc.* 1869. 8°. **11826**. e. **26**.

—— *See* Paludan-Müller (j.) *the Younger.* Studier over Goethes Dramaer, *etc.* 1884. 8°. **11765**. bbb. **25**.

—— *See* Pfeiffer (f.) Göthe und Klopstock. 1842. 12°. **10920**. d.

—— *See* Pietsch (j.) Johann Wolfgang v. Goethe als Freimaurer, *etc.* 1880. 8°. **4782**. i. **7**.

—— *See* Piper (f.) Goethe's nationale Stellung, *etc.* 1860. 8°. **10706**. dd.

—— *See* Poggel (c.) Grundzüge einer Theorie des Reimes und der Gleichklänge mit besonderer Rücksicht auf Göthe. 1834. 8°. **11805**. d.

—— *See* Reck (k.) Göthe und seine Widersacher. 1837. 12°. **632**. d. **19**.

—— *See* Regentke (f.) Schiller und Göthe. Ein Vortrag. [1865.] 4°. **11764**. i. **17**. (**3**.)

—— *See* Reymond (w.) Corneille, Shakspeare et Goethe, *etc.* 1864. 8°. **11825**. ccc.

—— *See* Robert Tornow (w.) Goethe in Heines Werken. 1883. 8°. **11825**. o. **14**. (**5**.)

—— *See* Roennefahrt (j. g.) Schiller und Goethe, *etc.* 1859. 8°. **10705**. ee.

—— *See* Roetscher (h. t.) Entwickelung dramatischer Charaktere aus ... Göthe's Werken, *etc.* 1869. 8°. **11824**. bb.

—— *See* Rousseau (j. b.) Göthe's Ehrentempel ... Nebst dem Versuche einer Charakteristik sämmtlicher dramatischen Schriften Göthe's. 1827, *etc.* 16°. **1339**. b. **12**.

GOETHE (Johann Wolfgang von) [Appendix.—Miscellaneous Criticism.]

—— *See* Minor (j.) and Sauer (a.) Studien zur Goethe-Philologie. 1880. 8°. **11840**. e. **21**.

—— *See* Schadow (j. g.) G. Schadow über einige in den Propyläen abgedruckte Sätze Göthe's, *etc.* 1864. 8°. **7805**. b.

—— *See* Scherer (w.) Aufsätze über Goethe. 1886. 8°. **11851**. f. **29**.

—— *See* Schiller (j. c. f. von) [*Appendix.*] Schiller und Göthe. Ein psychologisches Fragment. 1841. 8°. **638**. e. **42**. (**1**.)

—— *See* Schipper (l.) Shakspeare's Hamlet . . . nebst Widerlegung der Göthe'schen . . . Ansicht über die Idee und den Hauptshelden des Stückes. 1862. 8°. **11765**. ee.

—— *See* Schmidt (eduard oscar) *Professor in the University of Strasburg.* Göthe's Verhältniss zu den organischen Naturwissenschaften. 1853. 8°. **8706**. d.

—— *See* Schmidt (erich) Richardson ... und Göthe. Ein Beitrag zur Geschichte des Romans im 18 Jahrhundert. 1875. 8°. **11824**. f. **2**.

—— *See* Schreyer (h.) Goethe und Homer, *etc.* 1884. 4°. **11764**. i. **17**. (**9**.)

—— *See* Schubarth (c. e.) Zur Beurtheilung Göthe's, mit Beziehung auf verwandte Litteratur und Kunst. 1820. 8°. **10706**. d.

—— *See* Serre (a.) Le sublime Goethe et Victor Hugo. 1880. 8°. **1330**. e. **1**. (**5**.)

—— *See* Springer (r.) Essays zur Kritik und Philosophie und zur Goethe-Litteratur. 1885. 8°. **11824**. e. **4**.

—— *See* Springer (r.) Weimar's Klassische Stätten. Ein Beitrag zum Studium Göthe's, *etc.* 1868. 8°. **10255**. h.

—— *See* Stern (d.) *pseud.* Dante et Gœthe. Dialogues. 1866. 8°. **11805**. h.

—— *See* Suphan (l. b.) Goethe und Spinoza. 1783–86. [1881.] 8°. **11850**. d. **19**. (**5**.)

—— *See* Tardy ( ) *of Breslau.* Goethe's Verhältnis zu Vaterland und Staat, *etc.* 1874. 4°. **11825**. q. **4**. (**7**.)

—— *See* Vaihinger (h.) Göthe als Ideal universeller Bildung, *etc.* 1875. 8°. **8463**. c. **1**. (**12**.)

—— *See* Vilmar (o.) Zum Verständnisse Göthes. Vorträge, *etc.* 1860. 8°. **11826**. dd.

—— *See* Virchow (r.) Göthe als Naturforscher und in besonderer Beziehung auf Schiller, *etc.* 1861. 8°. **7005**. bb.

—— *See* Ulrici (h.) Ueber Shakspeare's dramatische Kunst, und sein Verhältniss zu Calderon und Goethe. 1839. 8°. **840**. f. **16**.

—— *See* Voss (j. h.) *the Younger.* Briefe, *etc.* (Bd. 2. Mittheilungen über Göthe, *etc.*) 1833, *etc.* 8°. **1455**. b.

—— *See* Wagner (g. h. a.) Zwei Epochen der modernen Poesie in ... Göthe ... dargestellt. 1806. 8°. **11805**. d.

—— *See* Walser (j.) Lessing's und Göthe's charakteristische Anschauungen über die Aristotelische Katharsis. [1880?] 8°. **11825**. o. **13**. (**3**.)

—— *See* Weber (w. e.) Vorlesungen zur Aesthetik, vornehmlich in Bezug auf Göthe, *etc.* 1831. 8°. **11826**. cc.

—— *See* Wegele (f. x.) Göthe als Historiker. 1876. 8°. **11840**. f. **4**. (**9**.)

GOETHE (Johann Wolfgang von) [Appendix.—Miscellaneous Criticism.]

—— *See* Weiss (johann) *Critic.* Goethe's Tancredübersetzung, *etc.* 1886. 8°. **11825**. i. **38**. (**6**.)

—— *See* Wenig (c.) Zum 28 August 1849, dem hundertjährigen Geburtsfeste Göthe's ... Ein ... Repertorium der von seinen denkwürdigsten Zeitgenossen bekannt gewordenen Urtheile über ihn und der gesammten Göthe-Literatur überhaupt, *etc.* 1849. 8°. **11825**. aaa.

—— *See* Wentzel (h.) Viro ... doctissimo A. Stinner ... honores ... congratulatur Philomathia Oppoliensis . . . Accedunt commentationes H. Wentzel. (Miscellanea Goethiana, *etc.*) 1880. 8°. **11850**. c. **1**. (**2**.)

—— *See* Winter (f. g.) Goethe's deutsche Gesinnung, *etc.* 1880. 8°. **11825**. q. **3**. (**2**.)

—— *See* Zarncke (f.) Ueber den fünffüssigen Iambus, mit besonderer Rücksicht auf seine Behandlung durch Lessing, . . . und Goethe, *etc.* [1865.] 4°. **11840**. m. **16**. (**2**.)

—— *See* Zauper (j. s.) Studien über Göthe, *etc.* 1822. 8°. **10706**. d.

—— 1840. 12°. **11825**. ccc.

—— *See* Zimmermann (g. f.) Plato's und Göthe's Kunst in Darstellung von Persönlichkeiten, *etc.* 1863. 4°. **11825**. q. **4**. (**6**.)

—— Abhandlung über Göthe's Lieblingswendungen und Lieblingsausdrücke. [By J. A. O. L. Lehmann.] *See* Marienwerder.—*Koenigliches Gymnasium.* Zu der öffentlichen Prüfung ... ladet ... ein J. A. O. L. Lehmann, *etc.* 1840. 4°. **11826**. h. **5**.

—— Despotismus und Volkskraft. Eine Goethe'sche Confession. Vortrag ... von Dr. F. Cramer, *etc.* *See* Virchow (r.) and Holtzendorff-Vietmansdorf (f. von) Sammlung gemeinverständlicher wissenschaftlicher Vorträge, *etc.* Ser. ix. Hft. 207. 1866, *etc.* 8°. **2338**. g.

—— Fragments critiques sur Gœthe. [Edited by E. Delerot.] pp. 60. *Versailles*, [1868?] 8°. **11825**. c. **41**. (**5**.)

—— Goethe als Mensch und Schriftsteller. Aus dem Englischen bearbeitet und mit Anmerkungen versehen [or rather written] von F. Glover [*pseud.*, i.e. C. H. G. Köchy]. *Braunschweig*, 1823. 8°. **10707**. ccc.

This vol. contains also the "Dissertatio juridica de pulicibus," ascribed to Goethe.

—— Zweite Auflage. *Halberstadt*, 1824. 8°. **10706**. d.

This vol. contains also Goethe's "Dissertatio juridica de pulicibus."

—— Göthe als Naturforscher. *See* Reichenbach (h. g. l.) Freunde und Kenner der Natur, *etc.* 1856. 8°. **10707**. f.

—— Goethe and the Conduct of Life. By Calvin Thomas. *See* Academies, *etc.*—Ann Arbor.—*University of Michigan.* Philosophical Papers. First Series. No. 2. 1886, *etc.* 8°. Ac. **2685/7**.

—— Goethe in den Zeugnissen der Mitlebenden. Beilage zu allen Ausgaben von Goethe's Werken. [By C. A. Varnhagen von Ense.] pp. iv. 396. Sammlg. 1. *Berlin*, 1823. 8°. **10706**. b.

No more published.

—— Goethe's Stellung zur deutschen Nation. Von Dr. A. Schaefer. [1880.] *See* Frommel (w.) and Pfaff (f.) Sammlung von Vorträgen, *etc.* Bd. 3. 1879, *etc.* 8°. **12208**. e.

GOETHE (Johann Wolfgang von) [Appendix.—Miscellaneous Criticism.]

—— Goethe's Verhältnis zum Theater von A. Schöll.—Goethe und die freie Zeichnenschule zu Weimar. Von G. T. Stichlung. *See* Holzappel (r.) Weimarische Beiträge, *etc.* 1865. 8°. **12252**. g.

—— Goethe's Verhaltnis zur Musik. Von W. J. von Wasielewski. [1880.] *See* Waldersee (p.) *Count.* Sammlung musikalischer Vorträge, *etc.* No. 18. 1879, *etc.* 8°. **7897**. i.

—— Goethes und Schillers Beschäftigung mit der Poetik des Aristoteles. [By C. Belger.] *See* Curtius (e.) Historische und philologische Aufsätze. 1884. 8°. **9026**. h. **5**.

—— Gœthe und Lavater. Vortrag von R. Steck. 1884. *See* Switzerland. Oeffentliche Vorträge gehalten in der Schweiz, *etc.* Bd. viii. 1871, *etc.* 8°. **12201**. e. **1**.

—— Goethe und sein Jahrhundert. [By P. J. von Rehfues.] *Jena*, 1835. 8°. **10706**. b.

—— Några Ord om Goethe af P. D. A. Atterbom. *See* Schröder (e. a.) Plato och Goethe, *etc.* 1842. 8°. **1249**. d. **25**.

—— Reflexionen über Göthe's Poesie und Philosophie und dessen naturnothwendigen Uebergang vom Naturalismus zum rationalen Christianismus . . . von einem seiner aufrichtigsten Verehrer. pp. 110. *Altenburg*, 1882. 12°. **11825**. df. **17**. (**1**.)

—— Ueber die Goethe'schen Worte: "Leben ist die schönste Erfindung der Natur und der Tod ist ihr Kunstgriff viel Leben zu haben." Rede . . . von K. Möbius. 1879. *See* Academies, *etc.*—Kiel.—*Academia Christiana Albertina.* Schriften, *etc.* Bd. 26. 1855, *etc.* 4°. Ac. **1030**.

—— [Sammlung von Aufsätzen über Goethe.] [1830-85.] 8°. **11826**. h. **40**.

A collection of essays by various authors cut out from German periodicals, and bearing the above MS. title.

APPENDIX.—RELIGION.

—— *See* Bayer (j.) Göthe's Verhältniss zu religiösen Fragen, *etc.* 1869. 8°. **11825**. e. **41**. (**2**.)

—— *See* Beste (w.) Göthe's und Schiller's Religion. Zwei Vorträge, *etc.* 1873. 8°. **11805**. bb. **45**. (**9**.)

—— *See* Filtsch (j. c. e.) Goethe's Stellung zur Religion, *etc.* 1879. 8°. **11825**. p. **1**. (**3**.)

—— *See* Lancizolle (l. von) Ueber Goethe Verhältniss zu Religion und Christenthum, *etc.* 1855. 8°. **11826**. bbb. **36**. (**2**.)

—— *See* Luebker (f.) Goethe und Schiller in ihrem Verhältnis zum Christenthum, *etc.* 1885. 8°. **11850**. c. **1**. (**7**.)

—— *See* Neveling (w.) Die religiöse Weltanschauung Goethe's. 1884. 8°. **11840**. f. **24**. (**7**.)

—— *See* Opzoomer (c. w.) Göthe's Godsdienst, *etc.* 1868. 8°. **11824**. h. **28**. (**7**.)

—— *See* Ziemlich (b.) Goethe und das alte Testament, *etc.* 1883. 8°. **11825**. q. **3**. (**4**.)

—— Stellung zum Christenthum. *See* Oosterzee (j. j. van) Goethe's Stellung zum Christenthum, *etc.*

APPENDIX.—TEXTUAL CRITICISM.

—— *See* Bernays (m.) An N. Delius . . . Über Kritik und Geschichte des Goetheschen Textes. 1866. 8°. **11824**. h. **28**. (**4**.)

GOETHE (Johann Wolfgang von) [Appendix.—Textual Criticism.]

—— *See* Duentzer (h.) Ueber die neue Octavausgabe von Göthe's Werken, *etc.* [1851?] 8°. **11900**. bbb. **18**.

—— *See* Schuetz (f. c. j.) Kritik der neuesten Cotta'schen Ausgabe von Göthe's Werken, *etc.* 1828. 16°. **11825**. a.

—— *See* Strehlke (f.) Zur Textkritik von Goethe's Werken. 1873. 8°. **11824**. df. **9**.

APPENDIX.—THEORY OF EVOLUTION.

—— *See* Cattie (j. t.) Goethe ein Gegner der Descendenztheorie. Eine Streitschrift gegen E. Haeckel. 1877. 8°. **7006**. ee. **7**. (**7**.)

—— *See* Haeckel (e. h. p. a.) Natürliche Schöpfungsgeschichte . . . Vorträge über die Entwickelungslehre . . . von . . . Göthe, *etc.* 1868. 8°. **7004**. cc.

—— 1874. 8°. **7001**. bb. **3**.

—— *See* Haeckel (e. h. p. a.) Histoire de la création des êtres organisés d'après les lois naturelles . . . Conférences sur la doctrine de l'évolution . . . et celle de . . . Goethe, *etc.* 1874. 8°. **7004**. c.

—— 1884. 8°. **7002**. g. **12**.

—— *See* Kossmann (r.) War Goethe ein Mitbegründer der Descendenztheorie?, *etc.* 1877. 8°. **7006**. f. **7**. (**1**.)

—— *See* Schmidt (e. o.) War Göthe ein Darwinianer? 1871. 16°. **7002**. a.

APPENDIX.—MISCELLANEOUS.

—— *See* Academies, *etc.* — Vienna — *Wiener-Goethe-Verein.* Chronik des Wiener Goethe-Vereins. 1886, *etc.* 4°. **908**.

—— *See* Catalogues.—*Subdiv. I.*—Berlin. — *Goethe-Ausstellung*, 1861. Verzeichniss von Goethes Handschriften, Zeichnungen, *etc.* 1861. 8°. **1330**. e. **1**. (**2**.)

—— *See* Cranz (a. f.) Die Ochsiade; oder freundschaftliche Unterhaltungen der Herren Schiller und Göthe, *etc.* 1797. 8°. **11825**. b.

—— *See* Diezmann (j. a.) Göthe-Schiller-Museum, *etc.* 1858, *etc.* 8°. **10707**. dd.

—— *See* Eckermann (j. p.) Gespräche mit Goethe, *etc.* 1836, *etc.* 8°. **10706**. d.

—— 1837. 8°. **1201**. d. **24**.

—— 1885. 8°. **10707**. cc. **28**.

—— Conversations with Goethe in the last years of his life translated from the German of Eckermann by S. M. Fuller. *See* Ripley (g.) Specimens of Foreign Standard Literature. vol. 4. 1838, *etc.* 8°. **12205**. d.

—— Conversations of Goethe with Eckermann and Soret. Translated from the German by J. Oxenford, *etc.* *See* Bohn (h. g.) Bohn's Standard Library. 1846, *etc.* 8°. **2504**. c.

—— *See* Eckermann (j. p.) Conversations of Goethe with Eckermann, *etc.* 1850. 8°. **10706**. d.

—— *See* Eckermann (j. p.) Entretiens de Goethe et d'Eckermann, *etc.* [1862.] 12°. **10707**. cc. **21**.

GOETHE (Johann Wolfgang von) [Appendix.—Miscellaneous.]

—— *See* Eckermann (j. p.) Conversations de Goethe . . . recueillies par Eckermann, *etc.* 1863. 12°. **10705**. aaa.

—— *See* S., f. Conversations avec Goethe . . . Par J. P. Eckermann. [A review, signed F. S.] [1840?] 8°. **10708**. f.

—— *See* Goetz (f.) Geliebte Schatten. Bildnisse und Autographen von . . . Göthe, *etc.* 1858. 4°. **1259**. b.

—— *See* Krueger (c.) Landschaftliche Compositionen zum Reineke Fuchs [of J. W. von Goethe], *etc.* 1835. *obl.* fol. **555**. e. **12**.

—— *See* Lancizolle (l. von) Chronologisch-bibliographische Uebersicht der deutschen Nationalliteratur, . . . Mit besonderer Rücksicht auf Goethe. 1846. 8°. **816**. g. **15**.

—— *See* Lewes (g. h.) Female Characters of Goethe, *etc.* [1874.] fol. **1872**. b.

—— *See* Nisle (j.) Umrisse zu Goethe's Werken in 92 Blättern in Stahlstich, *etc.* [1841.] 12°. **12249**. b. **3**.

—— *See* O. (leopold) Göthe und Satan. Ein dramatisirter Dialog. 1833. 8°. **11825**. o. **13**. (**1**.)

—— *See* Odyniec (a. e.) Zwei Polen in Weimar. 1829. Ein Beitrag zur Goetheliteratur, *etc.* 1870. 8°. **10921**. aaa.

—— *See* Ortlepp (e.) Göthelieder von Schiller . . . u. a., *etc.* 1843. 16°. **1339**. b.

—— *See* Pecht (f.) Goethe-Galerie. Charaktere aus Goethe's Werken. Gezeichnet von F. Pecht. *etc.* 1864. 4°. **1753**. a.

—— 1873. 8°. **12250**. aa.

—— *See* Periodical Publications.—*Frankfort on the Main.* Goethe-Jahrbuch, *etc.* 1880, *etc.* 8°. P.P. **4753**. f.

—— *See* Reidt (h.) Frauenbilder aus Goethe's Leben, *etc.* 1870. 8°. **10706**. bbb. **3**.

—— *See* Rollett (h.) Die Goethe-Bildnisse. Biographisch-kunstgeschichtlich dargestellt von Dr. H. Rollett. 1883, *etc.* fol. **1763**. d. **20**.

—— *See* Schiller (j. c. f. von) [*Appendix.*] Das Büchlein von Schiller und Goethe, *etc.* [1859.] 8°. **10706**. aaa.

—— *See* Schiller (j. c. f. von) [*Appendix.*] Stenographisches Schiller- und Göthe-Album von R. Fischer. 1858, *etc.* 8°. **1396**. d.

—— *See* Schmidt (f. l.) Sammlung der besten Urtheile über Hamlets Charakter von Goethe, *etc.* 1808. 8°. **11764**. bb.

—— *See* Schuchardt (c.) Goethe's Kunstsammlungen, *etc.* 1848, *etc.* 8°. **7855**. aaa.

GOETHE (Johann Wolfgang von) [Appendix.—Miscellaneous.]

—— *See* Spielhagen (f.) Goethe's Frauengestalten . . . photographirt, *etc.* [1865?] 4°. **11824**. cc.

—— [1867.] 4°. **1753**. b.

—— *See* Springer (r.) Die Klassischen Stätten von Jena und Ilmenau. Ein Beitrag zur Goethe-Literatur. 1869. 8°. **10255**. i.

—— *See* Stahr (a.) Goethe's Frauengestalten (nach Handzeichnungen) von Wilhelm von Kaulbach, *etc.* [1863, *etc.*] fol. **1754**. c.

—— 1865. 8°. **11824**. c.

—— 1869. 8°. **11825**. df. **21**.

—— 1882. 8°. **11826**. ee. **1**.

—— Die ästhetische Prügeley . . . von Angelus Cerberus, *etc.* (Eine gegen Goethe gerichtete satirische Schrift.) *See* Geiger (l.) Firlifimini, *etc.* 1885. 8°. **12249**. ee. **2**.

—— Die Dichterhäuser in Weimar, wie sie bewohnt wurden von 1. Goethe. 2. Schiller. 3. Wieland. 4. Herder. [4 plates without text.] *Weimar*, [1857.] *obl.* 8°. **10231**. a.

Without titlepage. The above title appears on the wrapper.

—— Goethe-Tafel. enthaltend: Eine chronologische Uebersicht der Geistesproducte Goethe's, begleitet mit biographischen Notizen . . . Von dem Verfasser der Schiller-Tafel. *Berlin*, 1860. 8°. **11526**. bb.

—— Karl Ruckstuhl. Ein Beitrag zur Goethe-Litteratur, von L. Hirzel. 1876. *See* Brink (b. ten) and Scherer (w.) Quellen und Forschungen zur Sprach- und Culturgeschichte der germanischen Völker, *etc.* Heft 17. 1874, *etc.* 8°. **12249**. ccc.

—— Radirte Blätter nach Handzeichnungen von Goethe, herausgegeben von C. A. Schwerdgeburth. *Weimar*, [1821.] 4°. **1756**. a.

—— Saat von Göthe, gesäet dem Tage der Garben zu reifen. Ein Handbuch für Aesthetiker und junge Schauspieler. pp. xiv. 248. *Weimar und Leipzig*, 1808. 8°. **11795**. d. **7**.

—— Sechs Radirte Blätte [by C. Holdermann, and C. Lieber] nach Handzeichnungen von Göthe Neuer Abdruck. *Berlin*, 1877. fol. **1764**. c. **2**.

—— ["Goethe und Friederike von Sesenheim. Ein Album," containing engravings, newspaper cuttings, *etc.*] [1770–1840?] fol. **1876**. c. **19**.

The title is in MS.

—— [Two plates entitled respectively "Goethe's Haus in Weimar" and "Goethe's Gartenhaus."] *Dresden*, [1828?] 4°. **1752**. c. **1**. (**68**, **9**.)